రిజిస్టర్ నెం. ఎ. 92

గోలకొండ పత్రిక

సంపాదకుడు:- ఎస్. నరోత్తమరెడ్డి ఎం.ఏ

సంపుటి 15 • సంచిక 300 • హైదరాబాద్ 22-11-62 గురువారం • 4 పేజీలు 7 నయాపైసలు

కొలంబోలో ఆరు ఆఫ్రోషియా రాజ్యాల సమావేశం

కొలంబో, నవం 21: చైనా కమ్యూనిస్టు వ్యవహారంపై పరిష్కారం కనుగొనేందుకు కొలంబోలో శ్రీలంక మొదటి వారము లో చర్చలు ఆరంభమైనట్లు సింహళ ప్రధాని సిరిమావో బండారునాయకే ఆఫ్రోషియా రాజ్యాలకు వ్రాసారు. ఆ రాజ్యాలు ఇండోనేషియా, ఘానా, బర్మా, కాంబోడియా, ఇండోనేషియా, సిరియా, లేక ప్రతులు పెహవాన్, చౌఎన్ లైలను కూడా పంపబడ్డాయి. నిన్న సింహళంలోని ఇండోనేషియా, బర్మా, ఘానా, యు. ఏ. ఆర్. రాయబారులతో చర్చల అనంతరం ఈ లేఖలు వ్రాయబడ్డాయి.

సారభాయి పరిశ్రమలనుండి 19 లక్షలు

సైనికులకు వెచ్చదనాలు మాయి

న్యూఢిల్లీ, నవంబర్ 21: అహ్మదాబాద్ లో సారాభాయి పరిశ్రమలవారు 19 లక్షలు రక్షణనిధికి ఇచ్చినట్లు తెలుస్తున్నది. వెచ్చదనాలు మాయి కిట్ల కవాన్ని సారాభాయి మామిడిపోటిలు యజమానులు సంపాదించారు. [illegible] 81 మణుగుల ఆహారధాన్యాలు అహమదాబాద్ లోకల్ బోర్డు 189 తులాల బంగారం కాక మరో 5 లక్షలు [illegible] ఉపముఖ్యమంత్రి శ్రీ శ్యామ్ దార్ శిబేలు, తెంద్రా వ్యవసాయదారుల కార్యాలయాల పిల్లలు 5 లక్షలు, ఇరోడా శ్యాంలు కైలాస్ కర్ల మండలి శిస్సర లక్షలు ఇవ్వనున్నారు.

మన దీక్షకు గండికొట్టి ప్రపంచదేశాల కన్నుకప్పాలని చైనా ఎత్తు

స్వాధీన ప్రాంతంలో సేనకు బదులు సివిల్ పాలనమే పెకింగ్ ప్రకటన అంతరార్థం

నమ్మదగని మోసపుఅస్త్రం

చైనా కొత్తసూచన

న్యూఢిల్లీ, నవం 21

చైనా యుద్ధవిరమణ ప్రతిపాదనలను గురించిన అధికార వర్తమానమేదీ కూడా భారత ప్రభుత్వానికి ఈ సాయంత్రం వరకూ చేరలేదు.

ఒకవేళ పెకింగ్ నుండి లేఖ చేరినప్పటికీ భారతప్రభుత్వము కూలంకషంగా మోసించి ఆలాగు సంప్రదించేవరకూ యుద్ధవిరమణకు పూనుకోదుకదా అని ఒక విశేషిత ప్రశ్నింపగా ముందేమి జరిగేది కాలమాపాంచి తెప్పలాలనని విదేశాంగశాఖ ప్రతినిధి వేడుతెలిపారు

రాజ్యసభలో దిమాండు

రాజ్యసభలో నేడు కమ్యూనిస్టులు మినహా అందరు ప్రతిపక్షాలవారు శాంతిగెలుపుకాక చైనాయుద్ధవిరమణప్రతిపాదనపట్ల దీనిమాత్రం నమ్మకం చెల్లదనుకోలేదు. కమ్యూనిస్టు సభ్యుడు శ్రీ భూపేష్ గుప్త అధ్యక్షుడి యేషన్ బిల్లుపై మాట్లాడుతూ అసలు చైనాయుద్ధవిరమణమీదనే ఎత్తుగోలేదు. శ్రీ అటల్ బిహారీ వాజపేయీ (జనసంఘ) చైనా ప్రకటన శాంతికాదు మనల్ని పారద్రాంతం చేసుకోడానికి ఉద్దేశించబడిందన్నారు. కాంగ్రెసు సభ్యులు శ్రీ బి.కె.పి. పిల్లా, కె. సి. చటర్జీలు ఇండియామీ మోసగించేందుకు చైనా ప్రయోగించిన కొత్త అస్త్రమిదిఅన్నారు. ఈ పరిస్థితుల్లో ఇండియా అధ్యక్షత్రాలుకూడా తయారుచేసుకోవలసిందేనని శ్రీ పిల్లా పేర్కొన్నారుకూడా. శ్రీ తంగ్రశేఖర్ (పి.ఎస్.పి). శ్రీ రత్నస్వామి (స్వతంత్రులు) ఎంతకైనా తెగించి చైనాను తరిమివేయాల్సిందే నన్నారు.

పార్లమెంటు సెషన్ సమస్య

ప్రస్తుత పరిస్థితిలో పార్లమెంటు సమావేశాలు 28 తో ముగియకూడదనే కొనసాగాలా అన్న విషయాన్ని రేపు ప్రతిపక్షాల నాయకులతోచర్చించి తేలుస్తామని లోకసభలో మంత్రి శ్రీ సత్యనారాయణ సిన్హా నేడు ప్రకటించారు. ప్రస్తుత సమావేశాన్ని కొనసాగించేట్లయితే డిసెంబర్ 1 వరకూ సభలో అజెండా పుస్తకంలోనిది ఉండగలదని లేదా 28 న వాయిదా వేసి తిరిగి డిసెంబర్ 10 న సమావేశము కావడం మరో ప్రతిపాదన అని అమర ప్రస్తావించారు.

నమ్మక ద్రోహాల ప్రతిపాదనల పట్ల సర్వత్రా జాగ్రత్తా భావం

న్యూఢిల్లీ, నవంబర్ 21

చైనాయుద్ధవిరమణ ప్రతిపాదనలు అస్పష్టత, పరస్పర విరుద్ధత, ద్వంద్వార్థాలతోకూడిఉన్నవనీ చైనా ఉపద్రవాన్ని ఏమైనాసరే ఎదిరించాలన్న ఇండియా దీక్షను నీరుకార్చి ప్రజల్ని నిరమక పెట్టడానికే అవి ఉద్దేశించబడ్డాయనీ ఢిల్లీ రాజకీయ పరిశీలకులు నేడు తెలిపారు. చైనా ప్రతిపాదనల వల్ల లద్దాఖ్‌లో మన భూభాగంలోనే మనం 12 కిలోమీటర్లు ఉపసంహరించుకోగా, చైనా ఉపసంహరించుకున్న తర్వాతకూడా మన భూభాగంలోనే నిలిచిఉండ గలుగుతుంది; నేపాలో అయితే మన సేనలు యిప్పుడున్న చోటినుండి కదలరాదట, చైనామాత్రం స్వాధీనప్రాంతమంతటా సేనలను తొలగించి సివిలియన్లను నిలుపుతుందట అక్టోబర్ 24 నాటి చౌ ఎన్ లై ప్రతిపాదనలన్న ఇవి అధ్వాన్నమని పరిశీలకులు అన్నారు.

చైనా యుద్ధవిరమణ ప్రతిపాదనలు ఢిల్లీకి పెకింగ్‌లోని భారత రాయబారి ద్వారా ఈ రాత్రి చేరినట్లు విదేశాంగశాఖ ప్రతినిధి ధృవపరిచారు. చైనాతానే యుద్ధ విరమణ ఆమలు జరుపుతానన్నదికదా, చేచిచూద్దాం అని ఆయన అన్నారు. ఢిల్లీవర్గాలలో ఈప్రతిపాదనలు ఆమోదయోగ్యం కాకపోవన్న భావమే ప్రబలుతున్నది. చైనా విమానదాడులు జరిగితే ఎలా జాగ్రత్తలు తీసుకోవాలన్న విషయాలను నేడు ఢిల్లీలో హోంశాఖ కరపత్రాలద్వారా ప్రజలకు తెలిపింది.

నేడు ప్రధాని శ్రీ నెహ్రూను ఎ.ఎస్.టి.యు.సి. పక్షాన అమెరికా రాయబారి గాల్‌బెత్ కలిసి మాట్లాడాడు. ఫ్రాన్స్, ఇక్యరాజ్యాలకు రిపబ్లిక్ రాయబారులు, కెనడా హైకమిషనర్ విదేశాంగ శాఖకార్యదర్శి శ్రీ ఎం.కె. వేలాయుధి కలిశారు. ఐక్యరాజ్యసమితిలోని ట్యునీషియా ప్రతినిధి జాలేల్స్లాం కూడా నేడు ప్రధాని నెహ్రూను కలిసి హాలీల్ లోర్గిశామంది ఒకలేఖను అందజేశాడు ఫ్లం పేరే ఢిల్లీకి వచ్చాడు. అతడు ప్రధాన కార్యదర్శి ఆర్.కె. నెహ్రూ విదేశాంగ కార్యదర్శి దేశాయిల్ని కూడా కలిశాడు.

రచయితల విజ్ఞప్తి

దేశంలోని 1 వందల మందికిపైగా రచయితలు మేధావులూ దేశప్రజలకు పేడొకవిజ్ఞప్తిచేస్తూ ప్రశాస్యమ్యతీవన విలువలను కాపాడుకోవేందుకు యీ ఉపద్రవపరిస్థితిలో ధైర్యముగా ఐక్యంగా నిలువాల్సిందిగా పిలుపునిచ్చారు. భారత ప్రజల ప్రశాస్యమ్య విశ్వాసాలను భగ్నపరిచే ప్రయత్నములో పరిపాలకు ఒప్పుకోదాలు చేసుకొని ఇతర ఆసియా రాజ్యాలను చైనా సామ్రాజ్యవాదులు కోరుతున్నారని వీరు పేర్కొన్నారు.

నాయకుల అభిప్రాయాలు

మహారాష్ట్ర ముఖ్యమంత్రి శ్రీ కన్నమ్‌వార్ బి. వి. పి. పి. పక్షాలో ప్రసంగిస్తూ చైనా యుద్ధ విరమణ సూచనలు ఆధారంగా ఎట్టి సడలింపు తత్వాన్ని ప్రజలు అంగీకరించకోరాదని పిలుపునిచ్చారు.

పి. ఎస్. పి. నాయకుడు శ్రీ ఆలోక్ మెహతా ఒక సభలో మాట్లాడుతూ ఇంతవరకు చైనా ప్రవర్తనలోని మోసగింపు. రాజకీయాల దృష్ట్యా యీ ప్రతిపాదనలను ఏ మాత్రం నమ్మరాదన్నారు.

తెంగాలు యూనిట్ చైనా ప్రతిపాదనలు చూసి ప్రజలేమాత్రం తికమక పడవలదనీ దాడిదారుల పూర్తి పరాజయానికై నిలవండని కోరింది.

యుద్ధపరిస్థితి

ఈశాన్య సరిహద్దు ఏజెన్సీ ప్రాంతములో కామెంగ్ సరిహద్దు డివిజనులో లోమ్‌దిల్లాకు కొన్నిమైళ్ళ దక్షిణాన అడపాదడపా పోరాటం సాగుతోంది. సైదారాలు లోమ్‌దిల్లానుండి 67 మైళ్ళదూరానగల హామాలయ పర్వత పాదప్రదేశాలకు కోనుకొనివచ్చాయి. తేజ్‌పూర్ నుండి సివిలియన్లను ఖాళీ చేయిస్తున్నారు.

లోహిత్ డివిజనులో, పార్శ్వగమనముద్వారా మన దళాలలో ప్రధాన శాఖను తుట్టుముట్టాలన్న చైనావారు రాక్రమణదారుల ప్రయత్నాన్ని ఒక గస్తీదళం విఫలం చేసింది. శత్రువులకు కొంతనష్టము కలిగించింది. ఇరువైపులా వివరాలు అందవలసి వుంది. మనదళాలలో ప్రధానశాఖ పోయాలియాంగ్ దేరుకుంది.

లడఖ్‌లో పూర్వ ప్రాంతములో ఉభయదళాలమధ్య యింకా కాల్పులు జరుగుతున్నాయి. మన దళాలు తమ ప్రస్తుత స్థానాలలోనే వున్నాయి.

గౌహతికి నాయకుల రాక

గౌహతి, నవం 21: కేంద్ర హోంమంత్రి శ్రీ లాల్‌బహాదర్ శాస్త్రి, ఇంధనశాఖమంత్రి శ్రీ కె.డి.మాలవీయ నేడు గౌహతి వచ్చారు. శ్రీమతి ఇందిరాగాంధి, శ్రీ ధేబర్‌లు ఇక్కడికివచ్చి తేజ్‌పూర్ వెళ్ళి మళ్లీరాత్రికి గౌహతి చేరుతున్నారు.

హోంమంత్రి శ్రీ లాల్ బహాదర్ శాస్త్రి చైనాయుద్ధవిరమణప్రతిపాదనను ప్రస్తావించి ప్రధాని శ్రీ నెహ్రూ లోకసభలోచేసిన ప్రకటనకన్న (శ్రవణేతిలో) దెప్పిన లేదని ఆ ప్రతిపాదనలు జాగ్రత్తగా పరిశీలించాలనీ యీలోగా మన యుద్ధ ప్రయత్నాలు పూర్తి వరకు నిలవవలసినవనీ తెలిపారు. ఈనాడు కాశ్మీరాయుక్త పరవుల్లో ఉన్నవారికై ప్రత్యేక కార్యక్రమాన్నా యన్నారు. యుద్ధసంధర్భాలకి అతీతమైన ముల్లోన్న అన్నారు ప్రజలకు అనవసరపరిస్థితుల్ని మన జాగ్రత్తల్ని వివరించడానికి శ్రీ లాల్‌బహాదర్ శాస్త్రి వచ్చారని తెలుస్తున్నది.

కాశ్మీర్ వివాద పరిష్కారానికి కెనడా మధ్యవర్తిత్వం

రెండు దేశాలు పరిశీలనకు సిద్ధమని డిఫెన్స్ మినిస్టర్ వెల్లడి

ఒట్టావా, నవం 21

భారత-పాకిస్తాన్ దేశాల మధ్య నున్న కాశ్మీర్ వివాదాన్ని పరిష్కరించేందుకు రెండు దేశాలు కోరితే కెనడా మధ్యవర్తిత్వం వహిస్తుందట.

చైనా దురాక్రమణ దృష్ట్యా కాశ్మీర్ వివాదం త్వరలో పరిష్కారమగుట మంచిదని, మధ్యవర్తిత్వానికి కోరితే తప్పక అంగీకరిస్తామని ప్రధాని డిఫెన్స్ మినిస్టర్ నిన్న పార్లమెంటు సభలో చెప్పారు.

కెనడా భారతదేశాలు కలహాలన్న పైనిక సహాయం వివరాలను కొన్ని రోజుల్లో తెలుపుతామని గూడా అయన చెప్పారు.

బుర్ద్వాన్‌లో అరెస్టులు

బుర్ద్వాన్, నవం 21

నేటి ఉదయం ఇన్పుట కమ్యూనిస్టు పార్టీ సెంట్రల్ సెక్రటేరియట్ సభ్యుడు పాలకృష్ణ లోపాన్ ఎం.ఎల్.ఏ. మరి భారత రక్షణ నిబంధనల క్రింద అరెస్టు చేశారు. ఈ పట్టణంలోని పలువురు కమ్యూనిస్టులు ఇంకా కూడా పోలీసులు సోదాలు చేశారు. ఇంతమంది సహా అరెస్టు చేయబడలేదు.

అమెరికా వైమానికుల్తో భారీ రవాణా విమానాల రాక

వాషింగ్టన్, నవం 21

సరిహద్దులలోని భారత సేవలను ఆయుధాల్ని చేరవేసే నిమిత్తం అమెరికా వైమానికులతో సహా 12 భారీ రవాణా విమానాల్ని పంపిస్తున్నామని అమెరికా ఈరాత్రి ప్రకటించింది.

ఈ విమానాలు వాలుగు ఇంజన్ టర్బోప్రాప్ విమానాలు. అమెరికా వైమానికులే నడుపుతారు. ఇవి బిరోపాలుంది వంపబడుతున్నాయి. ఇవి కాక ఇండియాకోరిన ఇతర ఆయుధ సామగ్రి యుద్ధ పరికరాలు నౌకలలో పంపబడుతున్నాయని కూడా స్టేట్ శాఖ ఈ రాత్రి తెలిపింది.

ఫెడరల్ రోడీషియా సహాయపడగలదట

బులావో, నవం 21: రొడీషియా ఫెడరల్ ప్రధాని సర్ రాయ్ వెలన్‌స్కీ పేడొకప్రకటనచేస్తూ చైనా దాడి నెదుర్కొనాడానికి తమప్రభుత్వం ఇండియాకు పరికరాలు సహాయంచేయగలదన్నాడు. ఇండియాతో మాకు ఉన్న అభిప్రాయభేదాల విషయము యెలా ఉన్నప్పటికీ ఈ ఉపద్రవాన్ని ఇండియా తట్టుకోడానికిగాను పూర్తి సానుభూతితో పనిచేస్తాం సహాయపడతామని వెలన్‌స్కీ ప్రకటించాడు.

కాజీపేట టికెట్ ఎగ్జామినర్ కర్తవ్యదీక్ష

అభినందన పత్రం, నగదు బహుమతి ప్రదానం

సికింద్రాబాద్, నవం 21

కాజీపేటలోని టికెట్ ఎగ్జామినర్ శ్రీ కె. వి. ఎస్. రెడ్డి అర్జోర్‌లో టికెటులేకుండా ప్రయాణము చేసిన వారిని పట్టుకొని వారినుండి అత్యధిక మొత్తం అపరాధరుసుము వసూలు చేసినందుకుగాను అభినందనపత్రాన్ని నగదు బహుమతిని పొందారు. ఆయన ఒక్క అక్టోబరులో రు. 3,980 లు అలా వసూలు చేయగలిగారు.

దేశ వ్యాప్తంగా చైనా భక్తుల అరెస్టులు

ఆంధ్రప్రదేశ్‌లో సుందరయ్య, నాగిరెడ్డి, కాట్రగడ్డ రాజగోపాలరావు ప్రభృతుల నిర్బంధం

హైదరాబాదు, నవం 21

రాష్ట్ర శాసనసభలోని ప్రతిపక్షనాయకుడు శ్రీ పుచ్చలపల్లి సుందరయ్య, ఉపనాయకుడు శ్రీ తరిమెలనాగిరెడ్డి తదితర ప్రముఖ కమ్యూనిస్టు నాయకులు 22 మంది నేటి వేకువ ఝామున భారత రక్షణ నిబంధనల క్రింద అరెస్టు చేయబడినారు. దేశవ్యాప్తంగా కూడా కమ్యూనిస్టు ప్రముఖుల అరెస్టులు జరిగాయి.

నేటివార్తి 12 వరకు దేశమంతటనుండి అందిన వార్తలప్రకారం 850 మంది కమ్యూనిస్టులు నిర్బంధింపబడ్డారని తెలిసింది. వీరిలో జ్యోతిబాసు (బెంగాల్), జార్జిఫెర్నాండెజ్ (గోవా), కేపాలి మహిళ రాజ్యసభ సభ్యురాలు కూడా ఉన్నారు.

అన్నిరాష్ట్రాలకన్న ఎక్కువసంఖ్యలో వందమంది చైనా భక్త కమ్యూనిస్టులు మహారాష్ట్రంలో నిర్బంధింపబడ్డారు. నేడు అరెస్టు అయినవారిలో ఒక లోకసభ సభ్యుడు, 80 మంది ఎం.ఎల్.ఏ.లు, కేరళ మాజీ కమ్యూనిస్టు మంత్రివర్గములోని 5 గురు సభ్యులుఉన్నారు. పశ్చిమ బెంగాల్‌లో 47, గుజరాత్‌లో 35, కేరళలో 25 పంజాబ్‌లో 24 గురు ఒరిస్సాలో 17, గోవాలో 5 గురు, అస్సాములో కూడా పలువురు కమ్యూనిస్టు ముఖ్యులు ప్రస్తుతపరిస్థితిలో దేశభద్రతాదృష్ట్యా అరెస్టు చేయబడ్డారు.

భారత కమ్యూనిస్టు పార్టీ కేంద్ర కార్యవర్గం ఆదివారం ప్రకటన చేసింది. శ్రీమతి రేణుచక్రవర్తి, సోమనాథ లాహిరి మున్నగు ప్రముఖులుకూడా తమ ఆశ్చర్యం వ్యక్తపరిచారు. కేరళ ఉత్కళరాష్ట్ర శాఖలు కూడా నిరసన ప్రకటనలు చేశాయి.

హైదరాబాద్‌లో అరెస్టుచేయబడిన వారిలో శ్రీ సుందరయ్య కాకుండా గోవిందయ్య, జి. కాన్నా, కట్ల సత్యనారాయణ, నందూరి ప్రసాద్ రావు మాజీ పార్లమెంటు సభ్యులు అఖిలభారత కిసాన్ కాంగ్రెస్ ప్రధాన కార్యదర్శి, గిరి ప్రసాద్ రావు రాష్ట్ర శాసనసభ సభ్యుడు.

విశాలాంధ్ర ప్రధాన సంపాదకుడు కాట్రగడ్డ రాజగోపాలరావు మాజీ ఎం.పి. ప్రస్తుత ఎం.ఎల్.ఏ బద్దం ఎల్లారెడ్డి గూడా అరెస్టు చేయబడినారు.

విజయవాడలో పోలీసులు ఏడుగురు కమ్యూనిస్టులు అరెస్టు చేశారు వారు వీరు:-

పి.వెంకటేశ్వర్లు ఎం.ఎల్.ఏ., మోటూరు హనుమంతరావు విశాలాంధ్ర మాజీ ప్రధాన సంపాదకులు గొల్లా రాధాకృష్ణమూర్తి విశాలాంధ్ర మాజీ మానేజర్ కంఠంపాటి సత్యనారాయణ సందేశం పత్రిక సంపాదకుడు వై.బలరామమూర్తి విశాలాంధ్ర ఎడిటర్ ఎ. ఎస్. ఆర్. ఎ. శాస్త్రి గుంటూరు జానయ్య ఎం.ఎల్.ఏ.

వైజాగ్ కాక ఉత్తరాంధ్ర రామదేవులపల్లి వెంకటేశ్వరరావు, నందూరి రామారావు, ఎం.వి. కనకం, కోరట్ల సత్యనారాయణ, బాలాజీదాస్ గూడ అరెస్టు చేయబడినారు.

శ్రీ రాజశేఖరరెడ్డి ప్రకటన

ఆంధ్ర ప్రదేశ్ కమ్యూనిస్టుపార్టీ ప్రధాన కార్యదర్శి శ్రీ పీలా రాజశేఖరరెడ్డి ఒక పత్రికా ప్రకటన చేస్తూ దేశవ్యాప్తంగా కమ్యూనిస్టులను అరెస్టు చేయుట తగదని, కాకు చేయు ప్రయత్నాలకు ఇట్టి అరెస్టులు మూలముగా బలం చేకూర్చగలుగుతుందని పేర్కొన్నారు.

దేశసుఖాన ఒకటై ప్రధానికి అండగా ఉండాల్సిన సమయమిది. కొన్ని వ్యక్తిగతవర్గాలు ప్రస్తుత అత్యవసర పరిస్థితిలో లాభపడజూచి ప్రభుత్వము ఇట్టి అరెస్టులు చేయుటకు దోహదము చేస్తున్నాయి. రక్షణప్రయత్నాలకు కమ్యూనిస్టుపార్టీ మద్దతును పక్షపాతంచేసి గాక అందుకై దేశంలో పని చేయుచున్నదని శ్రీ రాజశేఖర రెడ్డి తమ ప్రకటనలో తెలిపారు.

శ్రీమతి ఆరుట్ల కమలాదేవి, శ్రీ కె.యల్. నరసింహారావుమరోప్రత్యేక ప్రకటనలో కమ్యూనిస్టుల అరెస్టులు ఆశ్చర్యాన్ని కలిగించాయన్నారు.

ఢిల్లీలో ముగ్గురి అరెస్టు

న్యూఢిల్లీ, నవం 21: ఢిల్లీకమ్యూనిస్టు నాయకులు ముగ్గురు శీఘ్ర ఉదయము అరెస్టు చేయబడ్డారు. వీరు: శ్రీయుతులు దేవ్‌బర్మన్, ఎం.డి.ఎస్ సింగ్, దేవ్‌దత్ అటల్.

కేరళలో కమ్యూనిస్టు ప్రముఖుల అరెస్టు

త్రివేంద్రమ్, నవంబర్ 21

భారత రక్షణ నిబంధనల క్రింద కేరళలోని దాదాపు 25 మంది కమ్యూనిస్టు నాయకులు నేడు అరెస్టు చేయబడినారు. వీరిలో ముఖ్యులు వీరు:

అరెస్టు చేయబడిన వారిలో రాష్ట్ర కమ్యూనిస్టు పార్టీ కార్యదర్శి వి. అచ్యుత మీనన్ కాలికట్ మేయర్ పాక్. మ. జనాధరావు అరెస్టు మున్సిపల్ కౌన్సిల్ వైస్ మెన్ వి. టి. థామస్, పూర్వ కమ్యూనిస్టు మంత్రివర్గంలోని మంత్రిణి శ్రీమతి గౌరి థామస్ కాలికట్ జిల్లాకమ్యూనిస్టు పార్టీ కార్యదర్శి ఇ. కె. నాయనార్, టి. వి. నారాయణన్ నంబియార్ ఎం.ఎల్.ఏ. వి. ఇ. గోపాలన్ ఎం.ఎల్.ఏ. కేరళ మాజీ సంపాదకుడు వి. టి. ఇందు బూదన్, పి.కె. థామస్, కె.పి. గోపాలన్.

పంజాబ్‌లో

జలంధర్, నవం 21

ఇక్కడ 12 మంది కమ్యూనిస్టు ప్రముఖుల్ని నేడు నిర్బంధించారు- కాని వారిలో ఇద్దరు తర్వాత విడుదల చేశారు. విడుదలైనవారిలో కమ్యూనిస్టు దినపత్రిక నవీన్ జమానా ప్రధానసంపాదకుడు సర్దార్ సోహన్‌సింగ్‌జోష్ ఒకరు. పంజాబ్ కమ్యూనిస్టుపార్టీ ఆఫీసు సెక్రటరీ దేశ్‌రాజ్ ధర్దాకూడా అరెస్టయ్యాడు. పోలీసుయూనియన్‌లో మాజీ కమ్యూనిస్టు ఎం. ఎల్. ఏ. డా. భాగ్‌సింగ్ నిర్బంధింపబడ్డారు.

పంజాబ్ ఎం. ఎస్. ఏ. మఖన్ సింగ్ తిర్సా కూడ అమృత్‌సర్‌లో నిర్బంధింపబడ్డారు. జిల్లా కమ్యూనిస్టు కార్యదర్శి మోహన్‌సింగ్ రాజా, మరో నల్గురు కూడా అరెస్టు చేశారు. లాహోర్, ఫాజాల్‌లలో కూడా కమ్యూనిస్టులు అరెస్టులు సాగాయి.

పంజాబ్ విధానసభలోని కమ్యూనిస్టుగ్రూపు నాయకుడు హర్నామ్‌సింగ్ చమన్ నేటి ఉదయం అరెస్టు చేయబడినారు. కమ్యూనిస్టు ఎం.ఎల్.ఏ. హరిదత్‌సింగు ముసుక్‌సింగు, విద్యాదేశ్ గూడా అరెస్టు చేయబడినారు. గురుదాస్ పూర్‌లో మహాశాక్‌సింగు అరెస్టు చేయబడినారు.

మధ్యప్రదేశ్‌లో

భోపాల్, నవం 21

మధ్యప్రదేశ్ రాష్ట్రం వివిధ ప్రాంతాలలో 9 గురు కమ్యూనిస్టు అరెస్టు చేయబడినట్లు యిచటికి సమాచారం అందింది.

థిలాయ్‌లో ట్రేడ్ యూనియన్ నాయకుడు శ్రీ యస్. చక్రవర్తి జిల్లా పూర్‌లోని లక్ష్మీనారాయణ మల్ హోత్రా, మహేంద్రకుమార్ శాస్త్రాయ్, ఇండోర్‌లో లాలు. పి. జి. దలాల్, ప్రభాకర్ కార్, పాదోర్‌లో ఇంద్రవాహ్ బట్టాచార్య కస్టడీలో తీసుకోబడినారు.

కోయంబుత్తూరులో

కోయంబుత్తూర్, నవం 21

నేటిఉదయం కోయంబుత్తూరులో ఐదుగురు ప్రముఖ కమ్యూనిస్టులు పోలీసు తమ అదుపులో తీసుకున్నారు-కోయంబుత్తూరుమున్సిపల్ కౌన్సిలర్ థూపతిశాక పార్టీమాజీ కార్యదర్శి కె.రామణి ఎస్. ఆర్.తంగి వేలు ఎం.మురుగానందం మాజీ ఎం.ఎల్.ఏ. రాధాకృష్ణన్ అరెస్టు చేయబడ్డారు.

రాజ్‌కోట్ జిల్లాలో 5 గురి అరెస్టు

రాజ్‌కోట్, నవం 21

రాజ్‌కోట్ జిల్లా వివిధ భాగాలనుండి నేడు 5 గురు కమ్యూనిస్టు అరెస్టు చేయబడ్డారు. వారి పేర్లు: భిమన్ మెహతా (గుజరాత్ కమ్యూనిస్టుపార్టీ కార్యదర్శి), హరిభాయి మెహతా (జిల్లాపార్టీ కార్యదర్శి), తులసీదాస్ పారియా, వీర్ జీభాదా ఇతుర్ దేశాయ్.

భావనగర్‌లో పి. ఐ. టి. యు. సి. నాయకుడు శ్రీ శాంతిలాల్ వాసా అరెస్టు చేయబడ్డారు.

సూరత్‌లో 8 గురు కమ్యూనిస్టులు అరెస్టుచేయబడ్డారు. గుజరాత్ కమ్యూనిస్టుపార్టీ కార్యదర్శి దింకర్ మెహతా మరో 6 గురు వీరిలో నున్నారు.

అరబ్ పరిశీలకుల విచారం అయూబ్ ఖాన్ హెచ్చరిక

ఇండియాయే తేల్చుకోవాలని నూక్మిలన్ అభిప్రాయం

కైరో, నవం 21

చైనా తన యుద్ధవిరమణ ప్రతిపాదనల ద్వారా ఇండియాపట్ల ఆఫ్రోషియాదేశాల కేర్పడిన సానుభూతిని ధ్వంసంచేసి తన అల్టిమేటం 24 ప్రతిపాదనలకన్న హీనస్థితిని అనుభవించుట జూస్తున్నందుకు కైరోలోను అరబ్ రాజ్యాల్లోను విచారవ్యక్తపరుచబడింది. బ్రిటిష్ ప్రధాని మాక్మిలన్ చైనా ప్రతిపాదన ఆధారమేకానో స్వయంగా ఇండియా తేల్చుకోవాలన్నాడు. పాక్ అధ్యక్షుడు అయూబ్ ఖాన్ మాత్రం సరిహద్దు పోరాటం పరిమితమైనదేనని తాననుకొన్నమాట యిప్పుడు నిజమైందన్నాడు.

కాశ్మీర్ సమస్య పరిష్కారానికి ఇదే సమయమని కాగా అందుకు ప్రయత్నించాల్సిందిగా అయూబ్ తన ప్రసంగములోనేడు కైరోలో తెలుపుతున్నది. శాంతియుతంగా కాశ్మీర్ సమస్య యీ అదను లో తేలకపోతే ఇండియాపై పాకిస్థాన్‌కూడా యుద్ధము చేయాల్సి వస్తుందనీ అది స్థానిక యుద్ధంగా మాత్రమే ఉండదనీ కూడా అయూబ్ కెన్నెడిని ఉద్దేశిస్తూ జాతీయ అసెంబ్లీలో ప్రసంగించాడు.

రావల్పిండిలో నేడు జరిగిన పాకిస్థాన్ జాతీయ అసెంబ్లీ రహస్య సమావేశంలో పాక్ అధ్యక్షుడు అయూబ్ ఖాన్ చైనా దండయాత్రపై తన అభిప్రాయం స్పష్టంచేస్తూ కానిదివరకే చెప్పినట్లు చైనా వివాదం విస్తృత మయ్యేదిగానదని పరిమితమేనవడానికి యుద్ధవిరమణ ప్రతిపాదనే నిదర్శనమనీ కాంక్షి ఇండియాకు అమెరికా బ్రిటన్ల ఆయుధాల సరఫరా పాకిస్థానకు ఆమోదయోగ్యం కాకపోవడానికి తెలిపినట్లు విదేశాంగ మంత్రి మహ్మద్ కాలంలో 9 గురు కమ్యూనిస్టు అరెస్టు చేయబడినట్లు యిచటికి సమాచారమందింది.

థిలాయ్‌లో ట్రేడ్ యూనియన్ నాయకుడు శ్రీ యస్. చక్రవర్తి జిల్లా పూర్‌లోని లక్ష్మీనారాయణ మల్ హోత్రా, మహేంద్రకుమార్ శాస్త్రాయ్, ఇండోర్‌లో లాలు. పి. జి. దలాల్, ప్రభాకర్ కార్, పాదోర్‌లో ఇంద్రవాహ్ బట్టాచార్య కస్టడీలో తీసుకోబడినారు.

నేడు మనిలాలో ఒక విలేకరుల గోష్ఠిలో పాల్గొంటూ ఇండోనేషియా అధ్యక్షుడు సుకర్నో కాబు చైనా వివాద పరిష్కారానికి కృషిచేస్తున్నానన్నాడు. ఫిలిప్పీన్స్ అధ్యక్షుడు డా. డియోస్డాడో మకపగల్ కూడా సుకర్నోతో చర్చించానని మధ్యవర్తిత్వ ప్రతిపాదన జరిపినట్లు ప్రస్తావించారు.

కైరోలో

కైరో అరబ్ వర్గాలు చైనా ప్రతిపాదనపట్ల పరిశీలిస్తున్నట్లు వెల్లడిస్తూ సెప్టెంబర్ 8 నాటి స్థానాలకు ఆక్రమణదారులు వెళ్ళిపోయేవరకూ అక్రమించుకున్న ప్రాంతాల్లో ఆక్రమణలోనే ఉంచుకొనే ఎత్తు వేసినట్లు అరబ్ పరిశీలకులు భావించారు. నాసర్ అభిప్రాయాలను ప్రతిబింబించేలా అధ్యక్షుడు చైనా దురాక్రమణ ప్రగతి విషయాలపై జాతుగా విస్తృతాలకు గోరి అని అల్ అహ్రామ్ పత్రిక యూనో తీర్మానం తీసుకోవాల్సి వచ్చాయి.

భారత సైనిక సామగ్రి అవసరాలు

పరిశీలనకు బ్రిటన్, అమెరికాల నుండి ప్రతినిధి వర్గాలు ఢిల్లీకి పయనం

లండన్, నవంబర్ 21

చైనాలో ఉన్న మైనా సంపాదనపై పరిశీలనకు బ్రిటన్ ఒక ప్రతినిధి వర్గాన్ని ఢిల్లీకి పంపనున్నది. కాబినెట్ వ్యవహారాలశాఖ మంత్రి లార్డ్ బ్రిటన్ నాయకత్వంలో భారతదేశ అయుధ అవసరాలు కనుగొనడానికి ఒక ప్రతినిధి వర్గాన్ని పంపుతున్నది.

ఈ ప్రతినిధి వర్గంలో యు. ఎస్. అసిస్టెంటు సెక్రటరీ ఆఫ్ డిఫెన్స్ పాల్గొనిట్టు గూడా ఉంటారు. ఈ అంశాన్ని నిన్న పత్రికా ప్రతినిధుల సమావేశంలో యు. ఎస్. అధ్యక్షుడు కెన్నెడీ తెలిపారు. నేటి మధ్యాహ్నం యు. ఎస్. ప్రతినిధివర్గం ఢిల్లీకి బయలుదేరుతుంది.

నేడు ఢిల్లీ, రావల్పిండి వర్తమానపత్రికలు. యునైటెడ్ స్టేట్సు ప్రభుత్వం అదనపు పెట్టుకి అవసరమైన సహాయత్వంలో భారతదేశ అయుధ అవసరాలు కనుగొనడానికి ఒక ప్రతినిధి వర్గాన్ని పంపుకున్నది.

ఈ ప్రతినిధి వర్గంలో యు. ఎస్. అసిస్టెంటు సెక్రటరీ ఆఫ్ డిఫెన్స్ పాల్గొనిట్టు గూడా ఉంటారు. ఈ అంశాన్ని నిన్న పత్రికా ప్రతినిధుల సమావేశంలో యు. ఎస్. అధ్యక్షుడు కెన్నెడీ తెలిపారు. నేటి మధ్యాహ్నం యు. ఎస్. ప్రతినిధివర్గం ఢిల్లీకి బయలుదేరుతుంది.

పోర్చుగీసు అరెస్టుచేసిన గోవనులు

అందరూ విముక్తిపొంది భారతదేశం చేరుకున్నారని ఉపమంత్రి వెల్లడి

న్యూఢిల్లీ, నవం 21

గోవా విమోచనానికి పూర్వము పోర్చుగీసు అధికారులు అరెస్టుచేసిన గోవనులందరు విడుదలయ్యారని, వారు అంతా భారతదేశానికి తిరిగివచ్చారని విదేశీవ్యవహారాల ఉపమంత్రి శ్రీ దినేశ్‌సింగ్ రాజ్యసభలో తెలిపాడు.

గోవా విమోచనకు పూర్వము బిజ్‌పుర్‌లో అరెస్టుచేయబడిన యిద్దరు గోవనులను విడుదలచేసని తెలిసి వారి విముక్తికి ప్రయత్నించుట జరుగుచున్నదని ఆయన తెలిపాడు.

వీరమాతకు కైరాన్ అభినందన

బఠిండా, నవం 21

శత్రువులతో వీరోచితంగాపోరాడి దేశరక్షణయి ప్రాణాలర్పించినందుకు భారత ప్రభుత్వము మహావీర చక్రాన్ని బహూకరించిన సిపాయి కేవల్ సింగు కల్లి పంజాబ్ ముఖ్యమంత్రి శ్రీ ప్రతాప్‌సింగు కైరాన్ కలిసి అభినందించాడు.

యిచట ఒక బహిరంగ సభలో ఉపన్యసించినపుడు కేవల్ సింగ్ పోరాట గాథను ముఖ్యమంత్రి వివరించాడు.

కేవల్ ప్రాణాలు కోల్పోవుటకు ముందు 8 మంది శత్రువులనుదుముమాడిన విషయం పాఠకులకు విదితమే.

కాచీగూడా పౌర రక్షణ సమితి

సభ్యుల నియామకం

హైదరాబాదు, నవం 21

శ్రీ ప్రేమ్‌రాజ్ యాదవ్ అధ్యక్షతన కాచీగూడా పౌర రక్షణ సమితిని రాష్ట్రప్రభుత్వము యేర్పాటు చేసింది. మున్సిపల్ కౌన్సిలర్ శ్రీ పి. బాలరాం యీ సమితికి కన్వీనర్‌గా వ్యవహరిస్తారు. ఈ క్రిందివారు సమితి సభ్యులుగా నియమితులయ్యారు.

శ్రీయుతులు భగవాన్‌దాస్ శాతి మీర్జాజమీల్ అహ్మద్ (అడ్వకేట్లు) డా॥ యం. రామచందర్ యం. కాలరాజ్, రతన్‌సింగ్, యం. యాదయ్య, వీరన్న, యం. నారాయణసింగు, ముహమ్మద్ మల్లానుద్దీన్. శ్రీమతి అరుణా రాణి యాదవ్.

ఈ క్రింది వారితో 2 ఉపసంఘాలు యేర్పరుచబడినవి.

ఆహారం, ప్రచార కమిటీ శ్రీయుతులు కె. ప్రేంరాజ్ యాదవ్, పి. బాలరాం, డా॥ యం. రామచందర్, భగవాన్ దాస్ శాతి, మీర్జాజమీల్, ఆర్థిక సంఘం—శ్రీయుతులు కె. ప్రేంరాజ్ యాదవ్, పి. బాలరాం, యం. రతన్‌సింగు, వీరన్న.

తేజ్‌పూర్‌కు తవాంగ్ లామాల అధిపతి రాక

తేజ్‌పూర్, నవం 21

తవాంగ్ బౌద్ధాలామా ప్రధాన లామా అగు థెంపోవన్‌స్టో లుమ్లా లామా తదితర అనుచరుల వెంటతీసుకొని నేడు తేజ్‌పూర్ కుచేరుకున్నారు. దెరాంగ్ జాంగ్ వద్ద థెంపో ఈ మధ్య పత్రికా ప్రతినిధులను కలుసుకున్నపుడు చైనీయుల మోంపాల ఎలా ద్వేషిస్తున్నది వివరించారు. తమఇళ్ళు మందిరాలను తిరిగి తాము స్వాధీనం చేసుకొనేవరకు విశ్రమించబోమని మోంపాలు కృతనిశ్చయులై ఉన్నారన్నారు వీరు. థెంపో వయస్సు 66 సంవత్సరాలు. వీరు 14 వేల జనాభాగల మోంపా లతెగవారి అధిపతి, తవాంగులోను బోమ్డిలా ప్రాంతములోను వీరి జనాభా అధికంగా ఉన్నది.

కలకత్తాలోని చైనీయులచే రక్షణ నిధికి విరాళాలు

కలకత్తా, నవం 21

కలకత్తా నగరములోని కొందరు చైనీయులు, ఒక చైనీయుల భర్తృజాతీయ రక్షణనిధికి బంగారు ఆభరణాలను, నగదును విరాళముగా యిచ్చారు.

పి.కె. ఛెన్ రు. 1001, కె. కె. ఛెన్ రు. 501; ఛాన్‌వో రు. 501; శ్రీమతి పి. కె. ఛెన్ ఒక బంగారు గాజుల జత, ఛెన్ కార్పెంటరీ వర్కర్స్ కార్మికులు, సిబ్బంది. యాజమాన్యముకలిసి రు. 1682 రక్షణనిధికి విరాళమిచ్చారు.

వాపర్‌కు మలయా ప్రధాని అభ్యర్థన

కౌలాలంపూర్, నవం 21

ఇండియా-చైనా వివాదంలో మధ్యస్థత్వాన్ని వెరవవలసివచ్చినందుకు మలయా ప్రధాని టుంకు అబ్దుల్ రహమాన్ బహ్యఅరబ్ రిపబ్లిక్ అధ్యక్షులు నాసర్‌కు అపీల్ చేశారు.

శుభకృత్ సం॥ కార్తిక బ॥ పంచమి తె 4.4 ఉ ప ఉ 10-18 రా వ 7-40 మొ: 9-28 వరకు (శాలివాహన శకము: 1-9-1884) 22-11-1962 గురువారము

"అనఘ దురన్నము శాల్యోదనమును భూమియును మృదుల తల్పము నజినమ్మును సురుచిర చీనాంబరమును సరి యెవ్వనికి నతఁడు ముక్తిం బడయున్."

— భారతము (శాంతి)

గోలకొండపత్రిక

ఫోన్ నెం. 35280

22 నవంబర్ 1962

గురువారము

రష్యా - చైనాల సంబంధాలు

—[0]—

పాశ్చాత్య వార్తా సంస్థల నుండి వినవచ్చుచున్న అనేక వార్తల ప్రకారము సోవియటురష్యా - కమ్యూనిస్టు చైనాల మధ్య సంబంధ బాంధవ్యాలు ఉండవలసినంత చక్కగా లేవని చెప్పవలసి వచ్చుచున్నది. ఇటీవల క్యూబా విషయములో సోవియటు రష్యా అణుయుద్ధానికి సన్నద్ధము కాకుండా శాంతియుత వైఖరిని అవలంబించినందువలన పెకింగు నియంతలు ఆగ్రహముతో మండిపడుచున్నారని తెలియుచున్నది. చాల రోజుల క్రిందటనే తెడిసిపోయిన సంబంధాలు క్యూబాసమస్యతో మరింత విషమరూపము దాల్చినవని అభిజ్ఞులు భావించుచున్నారు. ఈ అభిప్రాయానికి నిదర్శనముగా సోవియటు ప్రధాని కృశ్చేవ్‌కు వ్యతిరేకంగా పెకింగ్ రేడియో, తదితరప్రచారసాధనాలు ప్రారంభించిన విమర్శలను ఉదాహరించవచ్చును. పెకింగ్ ప్రచారసాధనాలు మిస్టర్ కృశ్చేవ్‌ను దుష్టుడని, దుర్మార్గుడని, విద్రోహియని, సామ్రాజ్యవాదుల బంటు అని గూడ విమర్శించినవి. ఈ విమర్శలకు తోడుగా సోవియటు కమ్యూనిస్టు పత్రికలలోవచ్చిన ప్రతి విమర్శలను సైతము యిందు కొరకు ఉదాహరించవచ్చును. సామ్రాజ్యవాదులను ఒక వంక తిట్టుచునే మరియొక వంక కమ్యూనిస్టు చైనానాయకులు సామ్రాజ్యవాద విధానాలను అవలంబించుచున్నారని సోవియటు కమ్యూనిస్టు సిద్ధాంతవేత్తలు వ్యాఖ్యానాలు చేస్తున్నారు.

ఇప్పుడిప్పుడే వినవచ్చుచున్న మరియొక వార్తాప్రకారము ఒకవేళ సోవియటు యూనియను వాగ్దానమునకు అనుగుణముగ మనకు మిగ్ విమానాలను సరఫరాచేసిన యెడల చైనా కమ్యూనిస్టులు మాస్కోతో దౌత్యసంబంధాలను తెంచుకొనగలమని బెదరించుటకుగూడ సిద్ధముగా నున్నట్లు తెలియుచున్నది. అయితే యిదిచాల మామూలు విషయము; చేసిన వాగ్దానాన్ని నిలుపుకొనుటకు సోవియటు యూనియన్ మనకు పది పదిహేను మిగ్ విమానాలను పంపితే పంపవచ్చును. అంత మాత్రమున మిగ్ విమానాలను పంపినందువలననే, సోవియటు, చైనా సంబంధాలు విచ్ఛిన్నమైపోవు. మనకు పంపిన యుద్ధసామగ్రికి నూరురెట్లు యుద్ధపరికరాలను సోవియటు యూనియనుతో హవానాయూరప్ కమ్యూనిస్టురాజ్యాలు చైనాకుఅందించగలవు; అందించుచున్నవి. ఈరోజు హిమాలయాల మీద దురాక్రమణ చేయుటకు కమ్యూనిస్టు చైనా ఉపయోగించుచున్న భారీ, ఆధునిక ఆయుధాలు సోవియటు తదితర కమ్యూనిస్టు దేశాలు సరఫరా చేసినవే. కమ్యూనిస్టు దేశాల మధ్యవచ్చే కలహాలన్నియుమ ప్రణయ కలహాలవంటివి, వాటి వల్ల మనకేదో లాభించగలదని భావించడము కేవలము వెర్రి భ్రమ, వొట్టి అమాయకత్వము. ఇటువంటి అమాయకత్వముతోనే యింతవరకు మనము మోసపోయినాము. చాలదూరములోనున్న కమ్యూనిస్టుదేశాలను గురించి మాట్లాడవలసిన అవసరములేదు; మన దేశములోని కామరేడులను గురించే ఆలోచించవచ్చును; చైనాదురాక్రమణ చేసినదని పదిరోజుల క్రిందట మాత్రమే గుర్తించిన 'కొందరు' కామరేడులు మరి పదిరోజులకు కమ్యూనిస్టుచైనా చేసే యీ ప్రతిపాదనలనైనా బలపరచే అవకాశము లేకపోలేదు.

మాస్కోలో జరుగుచున్న సోవియటు కమ్యూనిస్టు పార్టీ కేంద్రకార్యవర్గ సమావేశములో సోవియటు, చైనా సంబంధాలను గురించి, మనసరిహద్దు వివాదాన్ని గురించి చర్చలు జరుగగలవని చెప్పవచ్చును. అయితే తమ సోదర దేశమైన కమ్యూనిస్టు చైనాతో యేర్పడిన కలహాన్ని సర్దుకొనడానికి సోవియటు నాయకులు చేయవలసిన ప్రయత్నాలన్నియును చేయగలరు. కమ్యూనిస్టు చైనాను సంతృప్తి పరచడానికి హిమాలయాలలో ఆయుద్ధోన్మాదులు జరుపుచున్న దురాక్రమణను ఖండించకుండా, కనీసము మందలించకుండా, సోవియటు నాయకులు మౌనవ్రతము పాటించగలరని చెప్పవచ్చును.

పాక్‌లో ఆత్యయిక పరిస్థితి

ప్రకటింపబడనున్నట్లు ప్రచారమైన వార్తల ఖండన

రావల్పిండి, నవం 21

పాకిస్తాన్‌లో గూడ ఆత్యయిక పరిస్థితి ప్రకటింపబడవచ్చునని ప్రచారమగుచున్న వార్తను ఒక అధికార ప్రతినిధి ఖండించాడు.

పాకిస్తాన్‌లో ఆత్యవసర పరిస్థితి ప్రకటింపబడే సూచనలున్నవని మొన్న టినుండి యిచట అధిక ప్రచారము సాగింది.

అన్నార్తులకయు 5లక్షల డాలర్లు

ఐక్యరాజ్యసమితి నిధికి భారతదేశం విరాళం

న్యూఢిల్లీ, నవం 21

ప్రపంచములోని పీడిత దేశాలలో అన్నార్తులకు ఆహారము లభించేయు పథకానికి మూడేండ్లలో 5లక్షల డాలర్లను ఐక్యరాజ్యసమితి కిచ్చుటకు భారతదేశము అంగీకరించిందని నిన్న లోకసభలో శ్రీ యస్. పి. సింగ్‌కు వ్యవసాయమంత్రి డా॥ రాంసుభాగ్ సింగ్ జవాబిచ్చారు. ఈ మొత్తంలో రెండుభాగాలు వస్తురూపంలోను, ఒకభాగము రూపాయల రూపములోను చెల్లించబడునట్లు గూడా ఆయన తెలియజేశారు. ప్రస్తుత ఆత్యవసర పరిస్థితిదృష్ట్యా క్రితం సంవత్సరములో మార్చిమాసమున జరుగుచుండాల్సి అన్న ప్రశ్నకు యేమీ లేదని మంత్రి చెప్పారు.

ఉస్మానియా బి. ఏ., బి. ఎస్సీ., బి.కాం. పరీక్షా ఫలితాలు

హైదరాబాదు, నవం 21

గత సెప్టెంబరు, అక్టోబరు నెలలో బి. ఏ. 8 యేండ్ల డిగ్రీకోర్సు 1, 2 పార్టుల పరీక్షాఫలితాలు యీ దిగువ యివ్వబడినవి.

మొదటి పార్టు - 2 వ తరగతి

171 74 76 77 80 724 32 35 36 41 48 49 55 57 890 96 98 900 2 7 14 17 18 19 20 23 25 26 30 31 32 35 51 57 66 67 1651 70 76 1815 27 30 33 43 47 50 56 58 78 1907 8 2293 94 2336 38 39 2508.

ప్యాస్‌క్లాస్: 46 170 79 81 396 408 516 18 723 26 27 28 29 30 31 38 39 40 43 44 46 52 54 58 820 51 89 91 92 93 95 97 99 903 4 6 11 12 13 16 22 24 27 28 29 34 36 40 41 42 43 44 45 46 47 49 52 53 55 56 59 61 65 1021 22 24 25 26 81 1216 17 1412 13 15 57 59 1525 27 84 92 1649 50 52 57 68 71 1816 28 44 45 46 48 53 63 64 68 71 73 74 75 81 1909 12 2295 96 97 2304 11 18 19 20 22 23 26 33 2505 6 7 9 12.

స్థలాభావంవల్ల కొన్ని సబ్జెక్టులలో మాత్రమే ఉత్తీర్ణులైన వారి ఫలితాలు యిందు యివ్వలేదు.

2 వ పార్టు

ప్రథమశ్రేణి: 2199.

ద్వితీయశ్రేణి: 92 94 95 261 62 63 72 77 79 404 46 510 664 67 774 77 81 92 979 81 86 89 91 1005 7 17 18 1556 2130 2200 2414 16 54.

ప్యాస్ క్లాస్: 98 99 102 4 5 9 259 66 67 71 74 75 76 317 29 40 45 447 49 1 82 512 639 40 42 68 706 7 63 69 70 71 72 73 75 82 84 88 89 90 852 56 69 974 75 78 80 83 84 85 88 93 95 97 98 99 1000 1 4 8 9 11 12 13 14 15 16 19 1122 30 39 42 85 1391 92 1565 82 1627 28 36 1754 60 67 73 82 2100 2 14 15 16 18 19 23 25 28 31 34 40 46 49 71 87 2430 31 33 34 52 56 58 63 65 66.

ఈ క్రింది నెంబరు అభ్యర్థుల పరీక్షా ఫలితాలు తర్వాత ప్రకటించబడతాయి.

742 1305 1449 76 1648 66 73 మరియు 2182.

బి. ఎస్సీ. (3 సంవత్సరాల డిగ్రీ కోర్సు) 1, 2 భాగాల పరీక్షా ఫలితాలు

మొదటి పార్టు 2వ తరగతి:-

2843 2994 3177 మరియు 3180.

ప్యాస్ క్లాస్:- 2607 8 12 13 16 80 81 2777 3060 3247 3397 3407 8 9 10 11 12 13 57 3596 97 మరియు 99.

కొన్ని సబ్జెక్టులలో మాత్రమే కృతార్థులైన వారి పరీక్షా ఫలితాలు యిందు యివ్వలేదు.

2వ పార్టు (ఆప్షనల్స్)

ప్రథమ శ్రేణి:- 2847.

ద్వితీయ శ్రేణి

2716 36 43 55 58 67 2862 67 2924 25 59 3011 12 21 3131 3228 30 3350 53 55 66 3647 49 57 60 71 3754.

ప్యాస్ క్లాస్

2714 21 31 35 44 53 56 57 60 61 70 73 2848 50 51 52 53 54 58 63 2922 28 31 32 37 38 39 42 43 46 47 48 61 3010 14 18 20 22 29 3123 24 25 29 32 33 35 36 38 39 87 89 3226 3326 45 52 59 61 3505 3646 48 52 53 54 64 65 3778.

కొన్ని సబ్జెక్టులలో మాత్రమే ఉత్తీర్ణులైన వారి ఫలితాలు యిందు యివ్వలేదు.

ఈ క్రింది నెంబరు అభ్యర్థుల ఫలితాలు తర్వాత ప్రకటించబడతాయి.

2940 57 58 మరియు 3682.

3 సంవత్సరాల బి. కాం. డిగ్రీకోర్సు 1, 2 పార్టుల పరీక్షా ఫలితాలు

మొదటి పార్టు. 2వ క్లాస్

4090 4290 92 4302 7 9 47 54 55 58 60 62 72 73 మరియు 74.

ప్యాస్ క్లాస్

3851 3998 4021 23 91 92 4169 4291 93 94 95 97 98 99 4300 1 4 5 6 8 10 11 12 13 14 45 48 52 61 64 65 66 67 69 70 75 77 78 79 81 4407 84 4530 4614 మరియు 46.

స్థలాభావం వల్ల కొన్ని సబ్జెక్టులలో కృతార్థులైన వారి పరీక్షా ఫలితాలు యిందు యివ్వలేదు.

2వ పార్టు కామర్సు

ప్రథమ శ్రేణి:- 4011.

ద్వితీయ శ్రేణి:- 3918 4049 4150 52 53 4323 28 29 37 43 4401 4 37 4622 48.

ప్యాస్ క్లాస్

3917 4008 53 4151 57 87 94 4254 4318 22 24 27 30 32 33 34 36 38 39 42 90 91 93 98 99 4400 3 33 35 38 39 87 4544 75 4621 36 49.

కొన్ని సబ్జెక్టులలో మాత్రమే కృతార్థులైన వారి పరీక్షా ఫలితాలు యిందు యివ్వలేదు.

8915 నెంబరు అభ్యర్థి పరీక్షా ఫలితం తర్వాత ప్రకటించబడుతుంది.

నగర కార్పొరేషన్ కాంగ్రెస్‌పార్టీ సభ్యులు

పార్టీ నాయకునికి సభ్యత్వ రాజీనామాలు సమర్పణ

హైదరాబాదు, నవం 21

హైదరాబాద్ మున్సిపల్ కార్పొరేషన్‌లోని కాంగ్రెసు పార్టీకి చెందిన కార్పొరేటర్లు పార్టీ సభ్యత్వాలకు రాజీనామా యిచ్చినట్లు తెలుపుతూ పార్టీనాయకునికి రాజీనామాపత్రాలు పంపినట్లు తెలుస్తున్నది. కార్పొరేషనుకు పంపించిన కొన్ని స్పెషల్ కమిటీలకు చైర్మెన్ పదవులనుతీసుకోవలసిందని కోరటం వారుచానికి అంగీకరించటం జరిగిందని, తర్వాత వారిని ఒక కమిటీనుంచి మరో కమిటీకి బదిలీ చేసినందుకు నిరసన తెలుపుతూ కాంగ్రెస్ పార్టీలోని యీ కార్పొరేటర్లు పై విధంగా రాజీనామాలు అందజేసినట్లు చెప్పబడుచున్నది. ఈ సమస్యను పరిశీలించుటకై వచ్చేవారంలో కార్పొరేషన్ కాంగ్రెస్ పార్టీ సమావేశం జరుగగలదని తలచబడుచున్నది.

హైదరాబాద్‌లో బాలల దినోత్సవం

హైదరాబాదు, నవం 21

ఇక్కడ ఆల్ ఇండియా బాలల దినోత్సవం భారతప్రధాని జన్మదిన త్సవమును అషాడమీతరవున నవంబరు 14 న బజార్ ఘాటులో ఉస్మానియా ఆస్పత్రి వైద్యాధికారి డా॥ జి. మురళీమోహన్ అధ్యక్షతన సభ జరిపారు.

డాక్టరు జి. మురళీ మోహన్ ఈ సందర్భంలో మాట్లాడుతూ "నేటి బాలలే రేపు మన భారత పౌరులు, ఈ బాలలకు మనము శ్రద్ధమీద్దముగా శిక్షణ యిచ్చినపుడే భారతదేశీయులు చక్కానివలె విలవిల్లి నిర్మలమైన జీవిత నౌకాయాత్రను సాగించగలరని ఉద్బోధించారు.

అకాడమీ కార్యదర్శి శ్రీ యమ్. గోపాలకృష్ణమూర్తిగారు పిల్లలకు క్రీడాపాఠశాలను పెంపొందింపజేయడానికి సభ్యులు, సభ్యురాండ్రు, పెద్దలు, పిన్నలు, అందరూసహకరించగలరని ఆయన కోరారు.

అకాడమీ నిర్వాహక కార్యదర్శి డాక్టరు బి. హేమసుందర్ "జాతిరక్షణ నిధి"కి వసూలైన జనాదరి రూపాయల నగదు నయాపైసలు, బాల సభ్యురాలైన కుమారి డి. వి. యమ్. యల్. రత్నప్రభ తన బంగారు ముక్కుపుడకను "దేశ రక్షణ నిధి కానుక"గా ఒసంగినట్లు నివేదికను చదివి, పరిషత్తు అధ్యక్షుడు శ్రీ డి. సుబ్రహ్మణ్యంగారికి అందజేసిరి.

తర్వాత బాలలందరూ భారత ప్రధాని జీవిత సంఘటనలను వివరముగా చిన్న గేయములుగా వివరించి ఆయన గుణగణములను తర్కించుకొనిరి.

పరిషత్తు "ఓపెన్ ఎయిర్ థియేటరు" లో శిశు ప్రదర్శనములు, సాంస్కృతిక విశేష ప్రదర్శనాలు జరిగాయి.

ఈసందర్భములో రచ్చేసిన డ్రాయింగ్ కాంటెస్ట్ విలేఖరి ద్వారా వసూలైన ధనము రక్షణనిధికి సమర్పింపబడెను.

మరి మూడు మున్సిపాల్టీల ఎన్నికలు

హైదరాబాద్, నవం 21

తెలంగాణలో జరిగిన మున్సిపాల్టీ ఎన్నికల్లో మరికొన్నింటి ఫలితాలు కూడా నిన్న తెలియవచ్చాయి.

వేములవాడ

వేములవాడ మున్సిపల్ ఎన్నికలలో ఎన్నికయినవారు వీరు: శ్రీయుతులు ప్రతాప రాజయ్య, చంద్రమౌళి, సయ్యద్ హమీద్, మల్లయ్య, దుర్గయ్య, యక్షమురళి, ఎల్లయ్య, బి. వెంకటేశం, ఎం. శాస్త్రిరావు, పుల్లం నరసయ్య, సుబ్రహ్మణ్యం, తాళ్ళం రామమోహన్, ప్రతాప మృత్యుంజయం.

డోర్నకల్

డోర్నకల్ టౌన్ మున్సిపాల్టీకి ఎన్నికయినవారు వీరు: ఎం. ఎడ్విన్, సర్దార్ అమలోక్‌సింగ్, మహ్మద్ జాఫర్, పాదే బలయ్య.

జడ్చర్ల

జడ్చర్ల టౌన్ మున్సిపల్ ఎన్నికలలో కాంగ్రెస్‌కు ఘన విజయము సాధింపబడినది.

యీ దిగువ సభ్యులు కాంగ్రెసు పక్షాన విజయం పొందారు.

శ్రీయుతులు గుర్జా విశ్వనాథం గుప్త అధ్యక్షులు, పత్తూరు శ్యామ్ సుందరం ఉపాధ్యక్షులు, గోటూరు విశ్వనాథంగుప్త కార్యదర్శి, కె. వి. రెడ్డి, ఆర్. సత్యయ్య, అబ్దుల్ రహీం కాంలాల్ దేవడా, వాగయ్యహరిజన్.

తెలంగాణప్రాంతంలోని మొత్తము 59 మున్సిపాల్టీల్లోను ఇప్పటికి 29 మున్సిపాల్టీల ఎన్నికలు ముగిసినట్లు అధికారికముగా తెలుపబడుతున్నది. మరో 27 మున్సిపాల్టీలకు డిసెంబరు 4న ఎన్నికలు జరుగుతాయి. మరొక దానికి వచ్చే జనవరిలో ఎన్నికలు జరుగుతాయి.

పరకాల, జమ్మికుంట మున్సిపాల్టీలకు ఎన్నికలు జరుగవు.

శత్రువులకు లొంగి రాజీకి దిగేదిలేదు

దురాక్రమిత ప్రాంతాన్నంతా జయించుటకు యెంతకాలమైనా యుద్ధానికి సిద్ధమే: లోకసభలో నెహ్రూ ప్రకటన

న్యూఢిల్లీ, నవం 21

చైనా ప్రతిపాదనల ప్రాతిపదికపై భారతదేశం రాజీకుదుర్చుకోబోదని, విజయం లభించువరకు పోరాడతామని శ్రీ నెహ్రూ నిన్న లోకసభలో ప్రకటించారు.

దురాక్రమణ జరిగిన మన భూభాగాన్నంతా తిరిగి ఆక్రమించుకొనుటలో విజయం పొందువరకు మన పోరాటముంటుందని హర్షధ్వానాల మధ్య నెహ్రూ ప్రకటించారు.

ప్రస్తుతం చైనీయులు లోండిలా పర్వత ప్రాంత రోడ్డుపై పురోగమిస్తున్నారని వారిముందు మన సైనికులు స్థావరాలేర్పాటు చేసుకుని యుద్ధానికి సిద్ధంగా యున్నారని, చైనీయుల దురాక్రమణ తొలగువరకు రాజీ సంప్రదింపుల కంగీకరించేది లేదని, యుద్ధమెంతకాలం కొనసాగినా పోరాడి తీరుతామని, శత్రువు మన భూభాగంపై నుండుటను సహింతమని నెహ్రూ చెప్పారు.

మనం శత్రువు ముందు యెప్పుడూ తలొంచము. శత్రువు మన దేశాన్ని దురాక్రమించి స్వాతంత్ర్యాని కే ముప్పు కలిగించుటను సహించం. యెన్నేండ్లు యుద్ధం జరిగినా ప్రతిఘటనకే ప్రతిజ్ఞబూనామని నెహ్రూ ప్రకటించుటతో సభ్యులంతా హర్షధ్వానాలు చేశారు.

చైనీయుల నెదిరించుటలో సోవియట్ సహాయంగిరా అన్ని స్నేహ దేశాలను కోరామని, స్నేహితులు యిచ్చు సహాయాన్నంతా స్వీకరిస్తామని నెహ్రూ తెలిపారు.

యుద్ధ పరిస్థితిని గూర్చి శ్రీ నెహ్రూ పార్లమెంటు రెండు సభలలోను ప్రకటించారు.

జనరల్ పి. యస్. భగత్ సెంటు పెట్టినందున లెఫ్టినెంట్ జనరల్ శ్రీ తి. యస్. చౌధరిని సైనిక దళాధిపతిగా నియమించినట్లు ప్రకటించినపుడు గూడ సభ్యులు హర్షం తెలిపుచ్చారు.

మనం యెట్టి చర్యలు తీసుకోలేకుండా తున్నామో బహిర్గతం చేయ వీలు లేదని, సైన్యాధికారులు వాటిని నిర్ణయించి యెప్పటికప్పుడు అతవరకుగు చర్యలు తీసుకుంటారని, వాటన్నిటిని బయట పెట్టుట సైనిక నీతి కాదని నెహ్రూ తెలిపారు.

భగవద్భక్తుని నిర్యాణం

హైదరాబాద్, నవంబర్ 21

హైదరాబాద్‌లో ఫలక్‌నుమాపేట పమునగల వట్టిపల్లియను చిన్నపల్లెటూరిలో శ్రీమాన్ కిడాంబి దరూరి ఆనంతాచార్యులు గారు నిరాన్నపద అనాది స్వయం వ్యక్త శ్రీలక్ష్మీవేంకటేశ్వరస్వామి సన్నిధిన పూర్వజన్మచే జరుపబడుచున్న అర్చకత్వమును భక్తి శ్రద్ధలతో ఎటువంటి భయంకర, క్లిష్ట పరిస్థితులలోనైనను సన్నిధి విడిచి వెళ్లక, నిత్యారాధనాది కైంకర్యములను తమ శక్తి కొలది జరుపుచు స్వస్తి శ్రీ శుభకృత్ నామ సంవత్సర ఆశ్వయుజ శుద్ధ 13 (త్రయోదశి) మంగళవారము పరియగు తేది 11-10-1962 సాయంత్రము గం. 4-30 కి స్వచ్ఛంద మరణమును పొందిరి. వీరి వయస్సు మరణ సమయమునకు మాటఎనమిది పూర్ణవర్షములు.

ఇంతకు పూర్వమే ఒకసంవత్సరము క్రితము వీరికి చాలాజబ్బు చేసినది. మనుమలు వెళ్ళి డాక్టరుగారినిపిలుచుకొనిరాగా "నాకు ఔషధ సేవన మవసరములేద"ని తమ దేహార్థ్యమును వారిముందు ప్రదర్శించుచు ఆలయమునకు సమీపమునగల స్వామిదివ్య పుష్కరిణిలోనుండి రెండు చేతులలో రెండు బాటిల్ తీర్థమును తీసుకొని పైకిక్కివచ్చిరి. అదిచూచి డాక్టరు మనుమలు నిర్బరపడిరి. బాల్యమునుండి మొదలుకొని మరణశయ్యా గతులగు వరకును గూడా పెరుమాళ్ళతులసి తీర్థము తప్ప మరే ఔషధమును, వీరు సేవించి ఎరుగరు. ఈకాలపు వింత రోగములను కాలపరిస్థితిని, అకాల, కాలమరణములను చూచి వీరు చాలా విచారమును బొందెడివారు.

వీరి మరణాత్పూర్వము మూడు దినములకు ముందు చాలా అయాసముగా వుండెను. ఆసమయమున దగ్గరలోనే జయంత్యుత్సవ నిమగ్నులయి యున్న అల్లుడుగారు వెళ్ళి మందలించగా "ఫరవాలేదు నాకొరకై వచ్చిన వాహనము తిరిగి వెళ్ళిపోయినది. తిరిగి మూడు దినములకు గాని రాదు" అని శాంతి వచనములుచెప్పిరి.

అన్న ప్రకారమే 9 రోజుల తదుపరి వీరు మరణించిరి. స్వామి ఆరాధన విషయమై కోడలు కుమారునితో అతని జీవితాంతమువరకు తమవలెనే స్వామికైంకర్యమును పడగొట్టకుండ జరిపించమనికోరి వాగ్దానము పొంది అనువులు విడిచిరి.

మధురై మీనాక్షి దేవాలయపు బంగారు బిందెలు

మధురై, నవంబర్ 21

మధురై మీనాక్షి సుందరేశ్వర దేవాలయంలో గత 84 సంవత్సరాల నుండి గల నాల్గువేలమూటాపడిలదు గార్గిముల బంగారు బిందెలు బంగారుబాండ్లు కొనడానికై ముఖ్యమంత్రి కామరాజ్ నాడార్ ఇక్కడికి వచ్చారు. ఇవ్వబడినవి.

భవనాలు, కమ్యూనికేషను శాఖల మంత్రి శ్రీ గుల్జారీలాల్ నందా నేడు మ్యాడిల్లి వెళ్లారు. 1933 నవంబరు 30 వ తేదిన సా. 4-30 గంటలకు రాజధానికి తిరిగి వస్తారు.

రక్షణ మంత్రిగా చ్యవన్ ప్రమాణ స్వీకారం

న్యూఢిల్లీ, నవం 21

భారత రక్షణ మంత్రిగా శ్రీ వై. బి. చ్యవన్ అధికారాన్ని స్వీకరించారు.

వీరి ప్రమాణ స్వీకారం రాష్ట్రపతి భవనములో జరిగింది. రాష్ట్రపతి డాక్టర్ యస్. రాధాకృష్ణన్ వీరిచే ప్రమాణాన్ని స్వీకరింపచేశారు. ప్రధాని నెహ్రూ ఢిల్లీలోగల కేంద్ర మంత్రి మండలి సభ్యులు స్టేట్ మంత్రులు డిప్యూటీ మంత్రులు ఈ కార్యక్రమానికి హాజరయినారు. ప్రమాణ స్వీకారానంతరం చ్యవన్‌తో రాష్ట్రపతి కరచాలనములేసి అభినందించారు.

ప్రమాణస్వీకారంతర్వాత చ్యవన్ రిజిస్టర్‌లో ఇంగ్లీషులో సంతకము చేశారు. కేంద్ర మంత్రిమండలిలో వీరువన్నెండవమంత్రి. న్యాయమంత్రి ఎ.కె. సేన్ తర్వాత మరియు ఇంధన కైలాలు గనులశాఖ మంత్రి మాలవీయకు ముందు వీరి స్థానము ఉంటుంది.

రక్షణఉత్పత్తిశాఖ మంత్రి కె.రఘురామయ్య రక్షణఉపమంత్రి, డి. ఆర్. చ్యవన్ ఈ కార్యక్రమానికి హాజరయినారు. పర్యటనలోఉన్నందున కేంద్ర హోంమంత్రి లాల్ బహద్దూర్ శాస్త్రి హాజరుకాలేదు.

లోకసభలో ప్రవేశించగా నూతన రక్షణ మంత్రికి సభ్యులు హర్షధ్వానాలతో స్వాగతముచెప్పారు. ప్రశ్నోత్తరాల సమయము తర్వాత ప్రధాని నెహ్రూ రక్షణ మంత్రిని స్పీకర్‌కు, సభకు పరిచయం చేశారు. స్పీకర్ చ్యవన్‌తో కరచాలనంచేశారు. మాజీ రక్షణ మంత్రి కృష్ణమేనన్ చ్యవన్ వద్దకువెళ్లి అభినందించారు.

క్యూబాపై నౌకా నిర్బంధం ఎత్తివేత

వాషింగ్టన్, నవం 21

క్యూబాపై విధించిన నౌకా నిర్బంధాన్ని వెంటనే ఎత్తివేయ వలసిందిగా యు. యస్. రక్షణ శాఖ కార్యదర్శి రాబర్ట్ మక్ నమరా ఉత్తర్వులిచ్చారు. ప్రసిడెంట్ కెన్నెడీ పత్రికా సమావేశములో తమ ప్రభుత్వం క్యూబాపై విధించిన నౌకా నిర్బంధాన్ని ఎత్తివేస్తున్నదని తెలిపిన తర్వాతనే ఈ ఉత్తర్వు జారీ అయింది.

కల్యాణిపేట మండల కాంగ్రెసు ఉపాధ్యక్షురాలి మృతి

ఎల్లారెడ్డి, నవం 21

శ్రీమతి యస్. లక్ష్మీదేవి కల్యాణిపేట గ్రామంలో ఈనెల 12 వ తేదీ తెల్లవారుజామున 5గంటలకు స్వర్గస్థులయినారు. శ్రీమతి మృతికి కల్యాణిపేటమండల కాంగ్రెస్ అధ్యక్షులు శ్రీ సిద్దులరామకృష్ణ ఎల్లారెడ్డి చైర్మన్ శ్రీ మహ్మద్ మొహిసిన్ వింయల్ పి. శ్రీ పటేల్ రామారెడ్డి పంచాయతీ సమితి అధ్యక్షులు శ్రీ యల్. శేఖరరెడ్డి, శ్రీ నారాయణరెడ్డి (సర్పంచ్ నాగారెడ్డిపేట), శ్రీ గౌతధర్మయ్య ముఖ్య కాంగ్రెస్ కార్యదర్శి, టి.సి.సి. కార్యదర్శి డి. వెంటయ్య, శ్రీ జగదీశ్వర్‌గారు (యూత్ కాంగ్రెస్ ప్రెసిడెంటు) ఉపాధ్యక్షులు శ్రీ యస్. శివాగౌడు వారి కుటుంబమునకు సానుభూతి తెలియజేశారు.

శ్రీమతి లక్ష్మీదేవిగారు 1947 వ సంవత్సరంలో రాజకీయ పోరాటంలో భర్తగారయిన శ్రీ యస్. లచ్చాగౌడ్ (కాలూరు కాంగ్రెసు అధ్యక్షులు)తో పాల్గొని అండదండగా నిలిచి అనేక కష్టనష్టములకు గురిఅయినారు. కాంగ్రెసులో క్రియాశీలి సభ్యులుగా ఉండి కల్యాణిపేట మండల కాంగ్రెసు ఉపాధ్యక్షురాలుగా ఉన్నారు.

వ్యవసాయశాఖ మంత్రి శ్రీ ఎ. బలరామిరెడ్డి నిన్న సికింద్రాబాదు నుండి బైలుదేరి ఆనకాపల్లికి వెళ్ళారు. అక్కడినుంచి తుని, కాకినాడ, తణుకు, గూడూరులలో పర్యటించి 25-11-62 న సా. 4-30 గంటలకు కాళహస్తికి చేరుకుంటారు.

నట్లు నివేదికను చదివి, పరిషత్తు అధ

[illegible] కోటి వద్ద
26-11-62 ఆదివారం
ఉ॥ 10-0 గం॥
పేలం అమ్మకం
పెద్ద మొత్తములో గల రంగు సూట్ పీస్ లు, దూతములు, కాకములు, తలుపులు, కిటికీలు, అలక్ దూములు, గర్డర్లు కలుపు కొలుకు తంగ్ షీట్లు, పాకాల్ కాళ్ళు, నిర్మాణపు సామగ్రి, కర్మీటర్ శాకారి, గ్లాస్ కేస్ మార్కీలు, పైపులు, గృహోపకరణ వస్తువులు.
24-11-62 శనివారం తనిఖీ.
కె. మూసా అండ్ సన్స్
ఆక్షనీర్స్
ఫోన్: 5111.

కాస్ఫో
లాజెంజెస్
దగ్గులను
నిలుపును
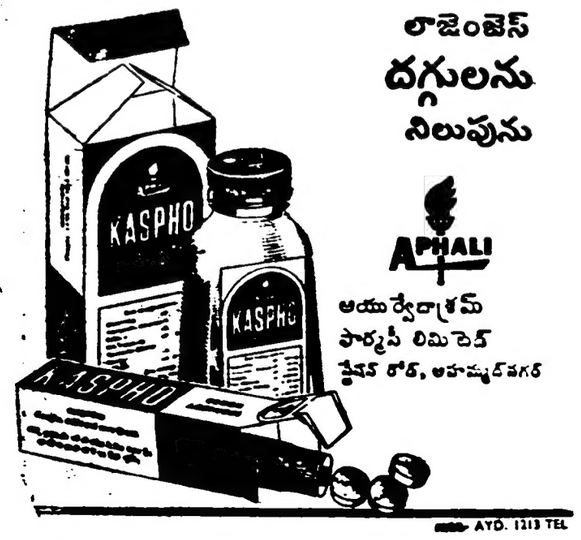

ఆయుర్వేదాశ్రమ్
ఫార్మసీ లిమిటెడ్
స్టేషన్ రోడ్, అహమ్మద్‌నగర్
AYD. 1313 TEL
మెసర్స్: దుర్గా డ్రగ్ స్టోర్స్
కాచిగూడ చౌరస్తా రోడ్, గాంధీనగర్, విజయవాడ— 2 కృష్ణా.

నేటి రాత్రి నేటి రాత్రి
విఠల్ ప్రొడక్షన్స్ వారి:

మదనకామ రాజు కథ
(తెలుగు)
విద్యాత్మ దర్శకుడు: సంగీతం:
బి. విఠల ఆచార్య రాజన్ & నాగేంద్ర.
నా॥ కాంతారావు, రాజబాబు, పొరకాళ్ రాజు, సత్యనారాయణ, రూపాదేవి, అంజలీదేవి, కృష్ణకుమారి, రాజశ్రీ, సుజాత, శాంతి, మీనాకుమారి.
అశోక్ మనోహర్
హైదరాబాద్. విజయవాడ.
ఆటలు: 2.45, 6.30 9.30
నేటి నుండి: శ్రీ రామ- వరంగల్.
పూర్ణ పిక్చర్స్ విడుదల.

నేటి రాత్రి నేటి రాత్రి
అలంకార్ చిత్రాల వారి:
ఏకైక వీరుడు (తెలుగు)
నా॥ అంజలీదేవి, నర్తకి ఎమ్. ఉ. రమేంద్రన్.
కైరెక్షన్: వేలాయుధన్ సంగీతం: కోదండపాణి.
కీగల్ రాహత్ అలంకార్
(కైరకాబాద్) (ముషీరాబాద్) (సికింద్రాబాద్)
ఆటలు:- 6.45, 10.30. ఆటలు: 6.30, 9.30.
—అన్నపూర్ణా పిక్చర్స్ విడుదల.

ప్రేక్షకులకోర్కెపై
రేపు సా॥ 2-30కు విడుదల
సాగర్- హైదరాబాద్
విజయవారి: దేవదాస్
కొత్త కాపీ (తెలుగు)
నా॥ నాగేశ్వరరావు, వాణిశ్రీ, కాంతారావు, నాగేశ్వరరావు, జమున, వేలాది.
ఆటలు: 2.30, 6.00, 9.30. —ఉదయ శ్రీ విడుదల.

ఆకాశవాణి

హైదరాబాద్-ఎ

406.4 మీ (740 కిలోహెర్జ్)

నవంబర్ 23 శుక్రవారం

ఉ॥ 6-30 సుప్రభాతం, 6-35 భక్తి రంజని 6-55 కార్యక్రమ వివరణ, 7-00 తెలుగు వార్తలు, 7-15 గాంధీ మార్గము, 7-30 హిందూస్థానీ సంగీత కచేరి: 7-45 హైదరాబాద్ సత్యనారాయణ: సితార్ 8-00 ఆంధ్ర వార్తలు, 8-15 హిందీ వార్తలు, 8-30 కాంతా మంత్రోపన్యాసం, 9-00 ప్రసార సమాప్తి.

మధ్య 11-40 మధ్యమిక పాఠశాలకు, (విజయవాడ నుండి రిలే).

ఉక్కు ఫ్యాక్టరీల్లో రక్షణ ఉత్పత్తులు

టాంకుల పరికరాలు తయారు కానున్నవనీ రష్యన్‌లు మరింత శ్రద్ధగా తోడ్పడుతున్నారనీ, భారీ పరిశ్రమలమంత్రి శ్రీసుబ్రహ్మణ్యం వివరణ

న్యూఢిల్లీ, నవంబర్ 21

మధ్యతరహా టాంకులకు అవసరమయ్యే ఆర్మర్ ప్లేట్లను ఉక్కు కర్మాగారాలలో 1964 లో కాకుండా యిప్పుడే తయారు చేసేందుకు అవాంతర స్థితిదృష్ట్యా కృషి సాగుతున్నదనీ ఉక్కు కర్మాగారాల్లోని కార్మికులు రక్షణావసర సామగ్రి నిర్మాణములో యెంతో సహకరిస్తున్నారనీ ఫిలాయ్‌లోని గవర్నమెంట్ ఉద్యోగులు ఈ కృషివల్ల మరింత శ్రద్ధగా పనిచేస్తున్నారనీ భారీపరిశ్రమల మంత్రి శ్రీ సి. సుబ్రహ్మణ్యం నిన్న తెలిపారు.

పెద్దితైర్ కర్మాగారాలు కూడా రక్షణావసరాల ఉత్పత్తుల్ని అందిస్తున్నాయనీ రూర్కెలా పెద్దితైర్ కర్మాగారం తక్కువే ఉత్పత్తి ప్రారంభించనున్నదనీకూడా అయనచెప్పారు. అన్నియంత్రపరికరాలతో కర్మాగారాలు పనియేటు వల్ల్ రంగాలు రెండింటా రాణించగల్గునని రేయాంని అత్యర్థించి అడిగినవి. అలాగే పెద్దితైర్ పరిశ్రమలు కూడా రక్షణ రంగ కర్తవ్యాలకై పూనుకుంటున్నాయి. ఈ పరిశ్రమ విస్తరణకు అవసరమైన విదేశీ మారక ద్రవ్యాన్ని ఆర్థికశాఖ మంజూరు చేసిందని కూడా శ్రీ సుబ్రహ్మణ్యం తెల్లడించారు.

అవాంతర పరిస్థితి దృష్ట్యా రక్షణ శాఖ అవసరాలు తీర్చడానికి విదేశ ప్రత్యుత్పన్న శాఖా కేంద్ర కృషి ఎలా సాగుతున్నదీ నేడు పార్లమెంటరీ కాంగ్రెసు పార్టీకి రెండవ అయావసరాల సమావేశాల్లో అయా శాఖల మంత్రులు వెల్లడించారు.

తులం బంగారం రు. 70

తనశాఖ సంవత్సరములో ప్రవేశిస్తూ ఆర్థిక మంత్రి శ్రీ మొరార్జీ దేశాయి ఒక తెలుగులో బంగారం ధర కాగా తగ్గించివేయగలమనీ పసిడి 60-40 కోట్ల రిజర్వు గల రొంగ బంగారం వ్యాపారం ఇండియాలో నాగుతున్నందున దాన్ని పూర్తిగా నిరోధించాలంటే కాస్త కృతనిశ్చయుడవయ్యానని ప్రకటించారు. బంగారం ధర తులం 70 రూపాయలకు పడిపోవచ్చునని అయన పేర్కొన్నారు.

శకటాలు, దీపాల సమృద్ధి

రక్షణ శాఖకు అవసరమైనన్ని శకటాలు, దీపాల్ని తన శాఖ అందజేయగల పరిస్థితిలో ఉన్నదని రవాణాశాఖా మంత్రి శ్రీ జగజీవన్‌రాంకూడా తెలిపారు. అవసరమైన రోడ్లు, వంతెనలు నిర్మాణం కూడా చేపట్టబడుతుంటాయని కూడా తెలిపారు. ఇరిగేషన్ మంత్రి హఫీజ్ మహ్మద్ ఇబ్రాహీం అధికోత్పత్తి ఉద్యమం కృషి ని వివరిస్తూ గోదావరి కావేలు పర్యవరుగులోనే వారికి వడ్డీ లేకుండా ఋణాలిస్తామన్నారు.

వైద్య వ్యవహారాలు

వైద్య మంత్రిణి రాజకుమారి అమృతకౌర్ వర్తమాన పరిస్థితిలోను వస్తువులు, అగ్నిగుండ వైద్య యాంత్రికములు తయారు చేసే ప్రాథమిక పరిశ్రమలే కాకుండా వస్తువులు పరిశ్రమ చిత్రాలే కాకుండా పొందగలరని ఎం. ఏ. లు పొందగల్గేలా తర్ఫీదునిస్తామని అన్నారు అతనమైన మందులు వస్తువులు విషయములో గాని వాటి ధరల విషయంలో గాని యిప్పుడు ఆందోళన పరిస్థితి ఏ మాత్రం లేదని ఆమె తెలిపారు.

గోగిపేటలో జాతీయ రక్షణ సభ

(మా విలేఖరి)

గోగిపేట, నవంబర్ 21

నిన్న గోగిపేటలో స్థానిక ఉన్నత పాఠశాలలో ఉపాధ్యాయి జాతీయ రక్షణ దినవత్సరపు స్థానిక సంఘాయత్. జిల్లా కాంగ్రెస్ అధ్యక్షులు శ్రీ లింగారెడ్డి అధ్యక్షత వహించారు.

కార్మిక మంత్రి శ్రీ జి.వి. గురుమూర్తి ఈ సభలో ఉపన్యసించారు. నేటి తరుణములో ఉపాధ్యాయుల పాత్రగురించి. విద్యార్థులను జాతి పౌరులుగా చేయవలయునని. గాంధీగారు ఉపాధ్యాయులకు తగు పరిజ్ఞాన ఇచ్చేవారని, కులమత, జాతి, శీలభావములు లేకుండ దేశ రక్షణకు సిద్ధంకావలయునని అయన పేర్కొన్నారు. ఎవరి రంగంలో వారు ఉత్పత్తి పెంచవలయునని కూడా తెల్పారు. ప్రేయుతులు శకయ్య, ఎన్నాల్ సభలో ఉపన్యసించారు. కుమారులు కె.నరసింగమ్మ జాతకాయి తమ అంగారు కమ్మలను మంత్రిగారికి విరాళముగా ఇచ్చారు. శ్రీ కావుకావు ఉపాధ్యాయులు అంగారు ఉంగరం, జిల్లా కాంగ్రెసు అధ్యక్షులు శ్రీ లింగారెడ్డి మూడు అంగారు ఉంగరాలు, హనుమాన్ సంఘం 101, గుడూస్తాన్ సంఘం 210, కడ వాయ్ సంఘం 51, కేవేక సహకార సంఘం 101, చిట్యాల నాగయ్య, అంగారు ఉంగరం మంత్రి గారి రక్షణ నిధికి విరాళంగా ఇచ్చారు. శ్రీ దుర్గంటి రంగయ్య మంత్రికి స్థానిక సమస్యలు గురించి చెప్పారు. ఉరేగింపు కూడ పురవీధులలో తిర్గుతు సైనికులు రక్షణ నిధికి విరాళంగా ఇచ్చారు. ప్రదర్శన అన్ని సంఘాలకు అవకాశమివ్వడం జరిగింది.

సిలోన్‌కు సైరో బియ్యం

కొలంబో, నవం 21

అత్యవసర నిధి పబ్లిక్ సిలోన్‌కు 55 వేల టన్నుల బియ్యాన్ని అమ్మి అ దేశంనుండి తేయాకును కొంటుంది నిన్న ఉభయ దేశాలమధ్య వాణిజ్య ఒప్పందం కుదిరింది.

ఉత్తర సరిహద్దు వివాదం

ఉభయసైన్యాలు సెప్టెంబరు 8 నాటిస్థితికి రావాలి

అప్పుడే సంప్రదింపులు సాధ్యమని ప్రధానినెహ్రూ ప్రకటన

న్యూఢిల్లీ, నవం 21

చైనా పక్షమున్నా ఏకపక్షంగా అమలుపరచ దలుస్తున్న యుద్ధ విరమణ ప్రతిపాదనలగూర్చి భారతప్రభుత్వానికి ఇంకా పట్టి "అధికారద్రువీకరణ" అందలేదనినేడు లోకసభలో ప్రధాని నెహ్రూ తెలిపారు.

చైనా పక్షమున్నా నుండి ఈ ప్రతిపాదనలపై అధికార సందేశం అందినతర్వాత భారత ప్రభుత్వం వానిని సవివరముగా పరిశీలింపగలదని అప్పటి వరకు భారతప్రభుత్వం ఈ యుద్ధవిరమణ ప్రతిపాదనలపై ఎట్టి అభిప్రాయాన్ని వెల్లడించదలవడం లేదని ప్రధాని స్పష్టంచేశారు.

"భారతప్రభుత్వం పోరాట విరమణపై మొదటినుండి ఉభయ దేశాల సైన్యాలు సెప్టెంబర్ 8వ తేదీ పూర్వం నున్నస్థానాలలో ఉన్నా యో అక్కడికి వెళ్లాలని కోరుతున్నది. అప్పుడే ఈ విచారణపై సంప్రదింపులు ప్రారంభించగలరాని నేనుకుంటిని." అని ప్రధాని తెలిపారు. భారతదేశం మిత్రరాజ్యాల నుండి సహాయాన్ని పొందుతూనే ఉండగలదని తన దేశ రక్షణ మరియు ఆర్థికశక్తిని పెంచుగలదని అన్నారు నేను. మనం ఇంకా క్షణికం వలుమారులు తెలిసినవిధంగా భారతదేశానికి రాజకీయపరంగా శాంతి సమస్యలులేవు. శాంతియుతంగా పరిష్కరించగల దేశాలతో స్నేహపూర్వకంగా మసగలుగుటయే ప్రయత్నిస్తున్నాం అని అన్నారు ప్రధాని.

మనపట్లపాకిస్థానీకవలయస్తూ ఈ వివక్షాకాలంలో అరుకుపడుతున్న మిత్రదేశాలకు ప్రధానినెహ్రూ మరొక మారు కృతజ్ఞతలు తెలిపారు. పశ్చిమ సీమ సైన్యాలు సమాధానమిస్తూ ప్రధానినెహ్రూ వరిహద్దునిజాదంపై తుంపలింపుల విషయంలో భారత ప్రభుత్వపై అరి అలంగానే ఉన్నదని ఉభయ దేశాల మధ్య వ్యాలు 1962 సెప్టెంబరు 8వ తేదీ నాటి స్థితిలో రావాలన్న మన వాదన అంగీకరించ అవసరాలని అప్పుడేసంప్రదింపులు పాకిస్థానానికి వీలవుతుందని చెప్పారు. సంప్రదింపులు విన్న స్థాయిలో ఉంటాయి. వీరిలో తొలి స్థాయి అవసరం సంప్రదింపుల ప్రారంభానికి వరిష్కరించడం ఎలా కల్పించాలన్న విషయమై అడుగవచ్చు అని వివరించారు.

కామన్వెల్తు స్కాలర్ షిప్పులపథకం రెండవ వార్షిక నివేదిక

న్యూఢిల్లీ, నవంబరు 21

కామన్వెల్తు దేశాల స్కాలర్ షిప్పు ఫెలోషిప్పుల పథకాన్ని గురించి ప్రచురితమైన రెండవ వార్షిక నివేదికను చూస్తే, కామన్వెల్తు దేశాల విద్యారంగంలో యీపథకం ఎంతగా పేరుతెచ్చిందీ అవగతమవుతుంది. కామన్వెల్తు విద్యా అనుసంధాన సంఘం తరఫున బ్రిటిష్ కామన్వెల్తు విశ్వవిద్యాలయాల అసోసియేషన్ లండన్‌లో యీనివేదిక తయారు చేసింది. 1961 ఏప్రిల్ 1నుంచి 1962 మార్చి 31వరకూ యీపథకం క్రింద పాల్గొంటున్న అభివృద్ధిని యీనివేదికలో వివరించడం జరిగింది. మొదటి వార్షిక నివేదిక 1961నవంబరు 14న ప్రచురించబడింది. 1959జూలైలో ఆక్స్‌ఫర్డులో జరిగిన మొదటి కామన్వెల్తు విద్యామహాసభలో యీపథకాన్ని ఏర్పాటు చేయడానికి నిశ్చయించినవి లగాయితూ, 1961మార్చి 31వరకూ జరిగిన పురోగతిని మొదటి వార్షిక నివేదికలో వివరించడం జరిగింది. ఆక్స్‌ఫర్డులో జరిగిన నిర్ణయాలను అమలు జరపడానికి కామన్వెల్తు దేశాలు తీసుకొన్న తర్వాతనే అయా దేశాలలో ఏర్పాటు చేయబడిన కామన్వెల్తు స్కాలర్ షిప్పులు, ఫెలోషిప్పుల సంఖ్యను అందులో పొందు పరచారు. యీపథకం వల్ల సాధించదగు విజయాలను కూడా అనివేదిక మూలించింది. రెండవ నివేదికముట్టే అడుకున్న లక్ష్యాలు త్వరలోనే పెరగకోవ అవకాశం కన్పిస్తున్నది. మొదటి సంవత్సరం అంతం నాటికి 250మంది పైచిలుకు విద్యార్థులకు యీపథకం క్రింద విద్యార్థి వేతనాలు మొదలైనవి లభించగలిగాయి. రెండవసంవత్సరంలో 724 మంది విద్యార్థులకు స్కాలర్ షిప్పులు సమకూరాయి. 18దేశాలలో విశ్వ విద్యాలయాలు లేనూ ఉన్నత విద్యా సంస్థలలోనూ, విద్యాభ్యాసం చేస్తున్న 46 కామన్వెల్తు దేశాలను, ఆరీస ప్రాంతాలకు చెందిన విద్యార్థులకు యీస్కాలర్ షిప్పులు సంపాదించి పెట్టడం జరిగింది. మొత్తం ఇలా 1000 స్కాలర్ షిప్పులు, ఫెలోషిప్పులు యివ్వాలని ఆక్స్‌ఫర్డులో పెట్టుకున్న లక్ష్యం సాధించడంలో ఇంతవరకు గొప్ప పురోగతిని సాధించిందని చెప్పవచ్చును.

వివిధ దేశాలలో ఈపథకం పురోగతిని వివరించే భాగం ఒకటి అనేక అనుబంధాలు నివేదికలో ఉన్నాయి. స్కాలర్ షిప్పులిచ్చే సంస్థల చిరునామాలు విద్యార్థి వేతనాలలో వర్తించే మార్పులు, స్కాలర్లు ఏలోం జాబితా, ఇంకా అనేకవిషయాలు యీఅనుబంధాలలో ఇవ్వబడ్డాయి. స్కాలర్ షిప్పులిచ్చే దేశాల జాబితాలో కైరీయా కూడ క్రొత్తగా చేరింది. విద్యార్థి వేతనాలు, ఏలోషిప్పులు పొందిన సమయంలో విద్యార్థులలో సగానికి పైచిలుకు మంది 26సంవత్సర

దురాక్రమణ దారులను తరిమివేయడం తథ్యం

చైనా దురాక్రమణపై నేపాలీ దినపత్రిక ఖండన

న్యూఢిల్లీ, నవంబరు 21

భారత దేశంపై సగ్న దురాక్రమణ జరిపినందుకు నేపాలి పత్రిక రైనిక్ నేపాల్ చైనాను తీవ్రంగా గర్హించింది.

యూనత్ ప్రపంచ ప్రజానీకం ఈ పోరాటంలో శాంతియుల్ని బలపరుస్తున్నారని ఆ పత్రిక ఉద్ఘాటించింది.

చైనా విశ్వాస ఘాతుక విధానానికి, ఇండియా శాంతియుత విధానానికగల వ్యత్యాసాన్ని వివరిస్తూ ఆ పత్రిక, చైనా దురాశయాలు పెటుకొని వస్యాన్నికి, నీతికి నీళ్ళు విడిచి సైనిక శక్తిని నమ్ముకున్నదని, కాగా భారత దేశం యీ సమస్యను రాయబారాల ద్వారా పరిష్కరించగోరుతున్నదనీ, చైనా మాత్రం దీనిని యుద్ధంతో తేల్చి వేయాలని చూస్తున్నదనీ వ్రాసింది.

రెండవ ప్రపంచ యుద్ధంలో హిట్లరు కైత్రియాత్రి చేసుకుంటూ, స్టాలిన్ గ్రాడ్ దాకా పరుపుతీసాడనీ కాని చిట్టచివరికతడు ప్రజల ధైర్య పరాక్రమాల ముందు సతిమతుడు కాక తప్పలేదనీ అంటూ ఆ దినపత్రిక, ఇదే విధంగా పరాక్రమవంతులైన భారతీయులు తమ పవిత్రభూమినుంచి దురాక్రమణ దారులను తరిమికొట్టి తమ స్వాతంత్ర్యాన్ని కాపాడుకోగలరనీ, దురాక్రమణదారుకు పరాజయం తప్పనీ పేర్కొంటించింది.

చైనా ఏకాకి

ఇండియా పై దురాక్రమణ జరపడంలో చైనా ఉద్దేశాలను వివరిస్తూ ఆ పత్రిక ఇలా వ్రాసింది.- సామ్రాజ్యవాదిమాన్, అరవై కోట్లచైనీయుల జవాబు సమస్యకు పరిష్కరించ లేక ప్రపంచాన్ని జయించాలన్న పగటి కలలు కనడం ప్రారంభించాడు. చైనా టిబెట్టును స్వాహా చేసినప్పుడే, చైనా పర్వర దురాక్రమణ తత్వం బయలుపడింది. దాని నగ్న స్వరూపం ఇండియాపై ధండెత్తడంతో ఇప్పుడు కళ్ళకు కట్టినట్టు కనిపించింది.

అన్ని ఆసియా దేశాల సామరస్యతి ప్రపంచ ప్రజలలో అధిక సంఖ్యాకుల సానుభూతి, ఇండియాకు లభించిందనీ, కాని చైనా మాత్రం తూర్పు కూటమిలోని తమ మిత్ర దేశాలనుంచి కూడా వత్తాసు లభించడం లేదని ఆ పత్రిక పేర్కొన్నది.

నేపాల్ వ్యాయం శాంతి ఎవరి పక్షాన ఉండే నేపాలు వారిని బలపరచాలని కాటస్థ్యం అంటే వ్యాయాన్యాయాల మధ్య సంఘర్షణ జరుగుతున్నప్పుడు గోడమీద పిల్లి వాటంగా ఉండడం గాదని ఆ పత్రిక వ్రాసింది.

ఇండియా నేపాలుల గాఢ స్నేహం

ఆఫ్రికా, ఆసియా దేశాలతో సహా ప్రజాస్వామిక దేశాలనుంచి ఇండియాకు లభించిన సానుభూతి వత్తాసుల గురించివ్రాస్తూ విసూస్వతంత్ర సమాచార్ అనే మరో నేపాలి పత్రిక చైనాల ఇండియా మధ్య జరుగుతున్న యుద్ధంలో దోషి ఎవరో తేల్చి చెప్పటం కష్టంకాదనివ్రాసింది.

ఇండియా నేపాలుల మధ్య యుగయుగాలుగా స్నేహ సంబంధాలు వర్ధిల్లి ఉన్నాయనీ, ఇండియాయే నేపాలుకు గాఢ మిత్రునీ ఆ పత్రిక ఉద్ఘాటించింది.

—+—

మద్రాస్‌లో

మద్రాస్, నవంబరు 21

భారత రక్షణ నిబంధనల క్రింద మద్రాస్ రాష్ట్రంలో70మందికమ్యూనిస్టులు అరెస్టు చేయబడినారు. యీ కమ్యూనిస్టులలో ఎం.సి. ఉమానాథ్, కల్యాణ సుందరంఎం.ఎల్.ఎ ప్రముఖ కమ్యూనిస్టు వాయకుడు ఎమ్. ఆర్. వెంకటరామన్ కమ్యూనిస్టు దినపత్రిక జనశక్తి సంపాదకుడు కె ముత్తయ్య ఉన్నారు.

—+—

9 మంది మధురైలో అరెస్టు

మదురై, నవంబరు 21

మాజీ పార్లమెంటు సభ్యుడు టి.కె. తంగమణితో సహా తొమ్మిది మంది కమ్యూనిస్టులు ఇచ్చట అరెస్టు చేయబడినారు.

సహకార వినియోగస్టోర్సు

50 వేల జనాభానాకు పైజనాభాగల తావులందు యేర్పాటుచేయ రాష్ట్ర ప్రభుత్వ నిర్ణయం

హైదరాబాదు, నవం 21

ధరల నదుపులో నుంచు ఉద్దేశంతో 50వేలు అంతకుపై బడిన జనాభాగల పౌనులందును, అన్నినగరాల్లోను వి ని యోగ సహకార స్టోరులను నెలకొల్పుటకు ఆంధ్రప్రదేశ్ ప్రభుత్వం నిర్ణయించింది.

సహకార శాఖాధికారులో ఆర్థికమంత్రి శ్రీ కె బ్రహ్మానందరెడ్డి యీ విషయమై చర్చలు జరిపిన తర్వాత విలేకరులతో ముచ్చటిస్తూ వర్తమాన ఆర్థికసంవత్సరంలో యీ పథకం హైదరాబాద్, వరంగల్, విశాఖపట్టణం. మరోరెండు పౌనులందు అమలుజరుపబడుతుందని, వచ్చే సంవత్సరం మిగతా 14 పట్టణాలు పౌనులందు అమలులోకి తేబడుతుందని, పథకాన్ని సహకార సంఘాల సంయుక్తరిజిస్ట్రారు పర్యవేక్షిస్తారని తెలియజేశారు.

ప్రతిపౌనులోను, పట్టణంలోను ఒక కేంద్రస్టోరు: 250 మందిసభ్యులకు ఒకశాఖచొప్పున శాఖలను వెలకొల్పబడుతాయని, శాఖలుతరువాత అనుబంధస్టోరులుగా మార్చబడుతాయని మంత్రివర్యులు అన్నారు.

ఆహారధాన్యాలను, మందులను మామూలను వస్త్రాలను, పంచదారను యితర అత్యవసర వస్తువులను సహకారసొసైటీసభ్యులకు సరఫరాచేస్తాయి. వాటా ధనానికి కేంద్రం నుండి యీ సంవత్సరం రు. 25 లక్షలు వచ్చే సంవత్సరం రు. 75 లక్షలు మొత్తంపై ఒక కోటి లభించగలదని శ్రీ బ్రహ్మానందరెడ్డి ఆశించారు. ఇందు నిమిత్తం దేశమంతటికి కేంద్రం రు. 10 కోట్లను కేటాయించింది.

—+—

అహ్మదాబాద్‌లో

అహ్మదాబాద్, నవం 21

మనుభాయి పాల్కివాలాఎం ఎల్.ఎ. ధన్వంత్ ఓజా ప్రముఖరచయిత మరో ముగ్గురు కమ్యూనిస్టుల ఇచ్చట నేడు పోలీసులు అరెస్టుచేశారు.

అరెస్టు చేయబడిన మిగతావారు; అహ్మదాబాద్ జిల్లా కమ్యూనిస్టుపార్టి కార్యదర్శి ఇబ్రుల్ రజాక్.మిల్ కంగార్ సంఘ కార్యదర్శులు హనుమాన్ హిందీ చిత్ర పరిశ్రమండలి అర్గనైజర్ బాబుపటేల్.

—+—

పశ్చిమ బెంగాల్‌లో

కలకత్తా, నవం 21

భారత రక్షణ నిబంధనల క్రింద 44 గురు కమ్యూనిస్టు నాయకుల పశ్చిమ బెంగాల్ ప్రభుత్వం శేటి ఉదయం అరెస్టు చేసింది. రాష్ట్ర శాసన సభలోని ప్రతిపక్ష నాయకుడు జ్యోతి బాసు మరియు ముజఫర్ అలి మరో పన్నెండు మంది కలకత్తాలోను మిగతావారు జిల్లాలలోను అరెస్టు చేయబడినారు.

—+—

4 వ సంయుక్త వారం

రాజలక్ష్మి ప్రొడక్షన్స్:

రక్త సంబంధం

దర్శకుడు:

వి. మధుసూదనరావు

రమల్- హైదరాబాద్

ప్యారడైజ్- సికింద్రాబాద్

ఆటలు: 2-30, 6-00, 9-30.

—తప్పకండి యారిజినల్.

ఖైదీల్లో పెల్లుబుకుతున్న దేశభక్తి

రక్షణనిధికి రాష్ట్రంలోని వివిధ జైళ్లనుండి సిబ్బందినుండి దాదాపు 5 వేలు వసూలు

హైదరాబాద్, నవంబర్ 21

ఆంధ్రప్రదేశ్ లోని వివిధ జైళ్లు, వాటికి సంబంధించిన కార్యాలయాల సిబ్బందినుండి ఖైదీలనుండి దేశరక్షణ నిధికై యిప్పటికి దాదాపు 5 వేల రూపాయలు విరాళంగా లభించాయని తెలుస్తున్నది. పలువురు ఖైదీలు ఉచితంగా రక్తదానం చేయడానికి సంసిద్ధత తెలిపారు.

కైళ్ళఇన్స్పెక్టర్ జనరల్ కార్యాలయ సిబ్బందినుండి రు. 459.60 లు, హైదరాబాద్ కేంద్ర జైలునుండి రు. 120.96లు, రక్షణ నిధికి లభించాయి; కేంద్రజైలులోని 50 మంది ఖైదీలు ఉచితంగా రక్తదానానికి సంసిద్ధులైనారు. నికింద్రాబాద్ జిల్లా జైలునుండి రు. 248.51, హైదరాబాద్‌లోని జూనియర్ సర్టిఫైడ్ స్కూలు (బాలురకు) సిబ్బందినుండి రు. 159.28లు, ఆంధ్ర నిర్బంధిత బాలురనుండి రు. 86.50లు, నగరంలోని బాలుర ఆగ్జిలరీ హోంనుండి రు. 20లు నిధికి విరాళంగా ఇవ్వబడ్డాయి. బాలికల జూనియర్ సర్టిఫైడ్ స్కూలునుండి రు. 35 లు వచ్చాయి.

రాజమండ్రి సెంట్రల్ జైలునుండి రూ-289లు, ఖైదీలంతావారందరి బాలు ఉదయపూట గంజి తినకోడం మానుకొని దానికయ్యే ఖర్చు విరాళంగా ఇచ్చినందున రు. 1160లు, స్థానికంగా ఉన్న స్త్రీల సెంట్రల్ జైలునుండి రు. 41 నిధికి సమకూరాయి. విశాఖపట్నం కేంద్రజైలువారు రు 825, ఖైదీలు రు. 45, వరంగల్ కేంద్ర జైలువారు రు. 254, ఖైదీలు రు. 80, నిజామాబాద్ జిల్లా జైలునుండి రు. 144, మెదక్ జిల్లా జైలునుండి రూ. 82 18 మహబూబు నగర్ జిల్లా జైలు నుండి రూ. 81 లు, కరీంనగర్ జిల్లా జైలువారు రు 40, నల్లగొండజిల్లా జైలు నుండి రు. 55, నెల్లూరు స్పెషల్ సబ్ జైలునుండిరు 51, విశాఖపట్నం బోర్ స్టల్ స్కూలువారు రు 81, దానిలో నిర్బంధితులనుండి రు 12లు విరాళాలుగా లభించాయి.

హైదరాబాద్ అంబర్ పేటలోని ఆలయిడ్ ఫార్మిక్స్ లిమిటెడు సంస్థ రూ. 101 లభించింది.

పెదముప్పారం గ్రామస్తురాలు శ్రీమతి మాకసుధర్మాదేవి బంగారు గాజులిచ్చారు.

శ్రీకాకుళం జిల్లాలోని సోంపేట పంచాయతిసమితి అధ్యక్షులు, సిబ్బంది సభ్యులు మొత్తం రూ. 1821 విరాళమిచ్చారు.

ఖమ్మం జిల్లా కల్లూరు గ్రామస్తుడు శ్రీ ఆకిన్నేని వీరయ్య రూ. 1000 రక్షణనిధికి యిచ్చారు.

జహీరాబాద్‌లో రు.2,601 నిధిసమర్పణ

జహీరాబాద్‌లో 17వ తేదీనజరిగిన ఒక బహిరంగసభలో శ్రీ బెజగం రాచయ్య రాష్ట్ర ఆర్థికమంత్రి శ్రీ శాసుబ్రహ్మణ్యంరెడ్డికి జహీరాబాద్ వ్రజలతరపున రక్షణనిధికి గాను రూ. 2601ల చెక్కును సమర్పించారు. 8 బంగారు ఉంగరములు కూడ యివ్వబడినవి. జిల్లాపరిషత్తు అధ్యక్షులు యం. బాగారెడ్డి అధ్యక్షత వహించారు.

దుబ్బాక మహిళల వితరణ

దుబ్బాకలోని కారదామహిళా భాది గృహ పరిశ్రమల సహకార సంఘంవారు 10వ తేదీన జరిపినసభలో శ్రీమతి యం. విమలాదేవి (కార్యదర్శిని) రక్షణనిధికిగాను రూ.80నగరు 86 గ్రాముల బంగారం సేకరించి పంపారు.

సెంట్రల్ రైల్వే సికింద్రాబాద్ డివిజన్‌నుండి యిప్పటికి 6 వేలు

సెంట్రల్ రైల్వేలోని సికింద్రాబాదు డివిజనుకు చెందిన సిబ్బంది తరపున రూ. 66,9 2-71 న. పైలు మొత్తం రక్షణ నిధికి విరాళమివ్వండి వరి. సికింద్రాబాదులోని సబ్ఏరియా హాస్టల్ లో వుంటున్న రైల్వే ఉద్యోగుల పిల్లలు హైస్కూళ్ళు కాలేజీలలో బూట్లకు పాలిష్‌చేసి సేకరించిన రూ. 98లను రక్షణనిధికి జమకట్టాడు.

ఆల్వాల్‌లోని కంట్రాక్టర్ శ్రీ వి. భీమారావుగారి కోడలు, కుమారె శ్రీమతి భారతి మధుసూదనరావు, కుమారి వి. సుంగ యీనెల 18 న రాష్ట్ర ముఖ్యమంత్రి శ్రీ నీలం సంజీవరెడ్డిని ఆయన నివాసంలో కలుసుకొని రక్షణ నిధికి విరాళంగా తమ బంగారు వెల్లెన్‌లను ఆయనకు సమర్పించారు. నిజాం కాలేజీ అధ్యాపకులు రక్షణనిధికి రూ. 750 లు విరాళమిచ్చారు.

వనిశామహావిద్యాలయఅధ్యాపకులు తదితర సిబ్బంది సభ్యులు రక్షణ నిధికి ఒకరోజు జీతం రూ. 114-63 న.పైలు విరాళమిచ్చారు. యుద్ధం ముగియువరకు ప్రతినెలా ఒకరోజు వేతనమును నిధికి జమకట్టనిశ్చయించారు. విద్యాలయములోని ఆకసమిక్షు లెక్చరర్ శ్రీమతి పి. నీరదరెడ్డి తమ బంగారు బంగారాన్ని రక్షణనిధికి విరాళముగా యిచ్చారు. పెద్దవంగర గ్రామస్తుడు రక్షణ నిధికి విరాళముగా యిచ్చిన 2 వజ్రములను వేలం వేయగా అవి రూ.118లకు అమ్ముడుపోయినవి. రామవరంకు చెందిన ఒక మహిళ తన వద్దవున్న బంగారుగాజును రక్షణనిధికి విరాళముగా యిచ్చింది. వరంగల్ నగరంలోను జనగామ పట్టణంలోను తదితర పంచాయతీ సమితులలోను అధికారులు, అనధికారులలో యాడిన పౌర రక్షణ కమిటీలు యేర్పాటు చేయబడ్డాయి.

మహబూబ్‌నగర్ జిల్లాలో

మహబూబ్‌నగర్‌లోని పోస్టాఫీసులో పనిచేయు నాల్గవ తరగతి ఉద్యోగులు రక్షణ నిధికి రూ. 50 లు జమకట్టారు. కొల్లాపూర్‌లో వైద్యాధికారి క్రమణ చర్యలను ఖండించుటకై శ్రీ సుబ్రహ్మణ్యం వాయకుడు ఎం.ఎల్.సి. అధ్యక్షతన యీనెల 19 న జరిగిన సభలో కొల్లాపూర్ సమితి అధ్యక్షులు శ్రీ కృష్ణారెడ్డి, హెడ్మాస్టర్ (శ్రీ) కృష్ణారావు, మున్సిఫ్ మేజిస్ట్రేట్ శ్రీ సత్యకుమార్ కుమార్ ప్రభృతులు ప్రసంగించిన మీదట స్థానిక విద్యార్థులు తదితరులు రక్షణ నిధికి రూ. 680 లు విరాళమిచ్చారు. స్థానిక పంచాయతీ సమితి అధ్యక్షులు ప్రతినెలా తనకుముట్టే గౌరవభృతిని రక్షణనిధికి విరాళమిస్తామని వాగ్దానం చేశారు. సమితి సిబ్బంది సభ్యులు ఒక రోజు జీతమును రక్షణనిధికి జమకట్టారు. కొల్లాపూర్ పౌరులు తరపున రూ. 6920 లు మొత్తం రక్షణనిధికి సమర్పించబడినవి. వాటి వివరాలు సభలో ప్రకటించబడ్డాయి. సభకుముందు పెద్ద ఊరేగింపు జరుపబడినది.

జహీరాబాద్‌లో

జహీరాబాదు వాయీ ప్రాన్హ్మాడులు రక్షణ నిధికి రూ. 51లు విరాళమిచ్చారు. స్థానిక హామాలీలు, దుకాణాల సిబ్బంది బండ్లవాండ్లు శక్తికొలది రక్షణ నిధికి విరాళాలు యిచ్చారు.

కొడకండ్ల సమితి ప్రాంతంలో నిధి సేకరణ సన్నాహాలు

కొడకండ్ల సమితి సభ్యులుగా గత గురువారంనాడు సమావేశమై సమితి ప్రాంతంలో రక్షణనిధికి విరాళాలు సేకరించే అంశంపై చర్చలుజరిపారు. సమావేశానికి సమితి అధ్యక్షులు శ్రీ ఎన్. యతిరాజారావు అధ్యక్షత వహించారు. సమితి గ్రామాలలో మనిషికి రూపాయి చొప్పున రక్షణ నిధికి రూ. 98,949లు విరాళం సేకరించాలన్న తీర్మానాన్ని శ్రీ యతి రాజారావు సమావేశంలో ప్రతిపాదించారు. రామవరానికి చెందిన 92 యేండ్ల వృద్ధురాలు తనవద్దవున్న ఒకే ఒక బంగారు గాజును రక్షణ నిధికి సమర్పించింది. గ్రామంలో ఆమె రూ. 610లు, 1.10 తులాలబంగారం రక్షణ నిధికి సేకరించింది 11 గ్రామాలలో రూ. 2108-30 న. పైసలు విరాళం నిధికి సమర్పించబడినది. పంచాయతీ సమితి సిబ్బంది తమ ఆక్టోబరు జీతంలో 10 శాతం రూ. 892.90లు రక్షణ నిధికి జమకట్టారని సమితి వి. డి. ఓ. సమావేశంలో ప్రకటించారు. బ్లాక్‌లోని టీచర్లు తమ ఒకరోజు జీతము రూ. 248.52 లు రక్షణ నిధికి విరాళమిచ్చారని ఆయన చెప్పారు. సమితిలోని 31 మంది సభ్యులు యుద్ధము ముగిసేవరకు తమ సిటింగ్ అలవెన్సు మొత్తాలను రక్షణ నిధికి విరాళంగా యిస్తామని వాగ్దానం చేశారు. శ్రీ ఎన్. యతిరాజారావు అధ్యక్షతనజరిగిన బహిరంగసభలో రక్షణనిధికిరూ.884లు విరాళాలు వసూలయ్యాయి.

వేములపల్లి గ్రామంలో

నల్లగొండజిల్లా వేముల పల్లిలోని జిల్లా పరిషత్తు సెకండరీ స్కూలు సిబ్బంది (టీచర్లుతోసహా) గత నెలలో ఒక రోజు జీతము రూ. 55లు రక్షణ నిధికి విరాళం యిచ్చారు. యుద్ధం ముగిసేవరకు ప్రతినెలా యిదేవిధంగా విరాళం యివ్వనిశ్చయించారు. స్కూలు విద్యార్థులు రక్షణ నిధికి రూ. 116 లు విరాళం వసూలుచేసి కృషిచేస్తున్నారు. యిదే విధంగా ప్రతినెలా కొంతమొత్తమునునిధికిజమకట్టుటకువారుతీర్మానంతీసుకొన్నారు.

సర్వవిధాలా యు. ఎస్. ఇండియాకు తోడ్పడుతుంది

వాషింగ్టన్ నవం 21

భారతదేశ ఉత్తర సరిహద్దు పోరాటపరిస్థితిక్లిష్టమవుతూ చైనా సైనికదళాలు ముందుకు చొచ్చుకొని వస్తున్నందున భారత సైనిక సామగ్రి అవసరాల పూర్తిగా తీర్చు యత్నపైచెడు స్టేట్సు పాయశక్తులా కృషిచేయగలదని యు.ఎస్. స్టేట్ శాఖ ప్రతినిధి ఒకరు తెలిపారు.

భారతభూభాగంపై చైనా దురాక్రమణ విస్తరించు పడటాన్ని మేము తీవ్రమైన విషయంగా భావిస్తున్నాం భారత ప్రభుత్వ అవసరాలకనుగుణమే పరిశీలించి అవసర సామగ్రిని పంపగలం అని ఈతను వివరించారు. రవాణా విమానాలను పర్వత ప్రాంతాలలో పోరాటానికి అవసరమయిన ఆయుధ సామగ్రిని భారత దేశం సరఫరా చేయుమని కోరిందని రవాణా విమానాలతోపాటు వానిని నడిపేందుకు వైమానిక సిబ్బందిని గూడా భారతదేశం కోరినదీ లేనిదీ తమకు తెలియదని వీరన్నారు. టాంకులను భారతదేశం సరఫరా చేయుమని కోరిందా అని ప్రశ్నించగా ఆ విషయము తాము ఎరుగమన్నారు.

—+—

సికింద్రాబాద్ క్లబ్ ఎంప్లాయీస్ యూనియన్ నూతన కార్యవర్గం

హైదరాబాద్, నవం 21

సికింద్రాబాద్ క్లబ్ ఎంప్లాయీస్ యూనియన్ (ఐ. ఎన్. టి. యు. సి) కు యిటీవల జరిగిన యెన్నికలలో సంఘ మూడవ అధ్యక్షులుగా శ్రీ టి. సంజీవరెడ్డి ఎం ఎల్ ఎ యెన్నికైనారు. ఈ క్రింది వారు కార్యవర్గానికి యెన్నికైనారు. ఉపాధ్యక్షులు శ్రీ దశరథ్ ముదిరాజ్, ప్రధాన కార్యదర్శులు శ్రీ టి. శ్రీనివాసరావు, శ్రీ యం. గోవింద స్వామి, అర్గనైజింగ్ సెక్రటరీ శ్రీ చంద్రయ్య, కోశాధికారి శ్రీ హనుమంతరావు, సభ్యులు: శ్రీయుతులు ఆనంద్, సుందర్, కృష్ణ, ఆర్. బి. నరసింహం, దామోదరం, ఎస్. బి. సత్యబాలాయణ.——

జవానులకు కానుకలు

హైదరాబాద్, నవంబర్ 21

యుద్ధరంగంలోఉన్న జవానులకు నిర్దేశించబడిన కానుకల పార్సిళ్లను సికింద్రాబాదులోని సికింద్రాబాదు స్టేషన్ సైనిక హెడ్‌క్వార్టర్సులో స్వీకరిస్తారు. ఐతే చెడిపోయే ఆహార పదార్థాలను మాత్రము స్వీకరించరు. అమలులోఉన్న అకౌంటింగ్ విధానం ప్రకారం అన్ని దళములోనూ స్వీకరించబడిన వస్త్రాలు చెడిపోని ఆహార పదార్థాలు, వగైరాలను లెక్కగట్టడం జరుగుతుంది.

రాజారావు సమావేశంలో ప్రతిపాదించారు. రామవరానికి చెందిన 92 యేండ్ల వృద్ధురాలు తనవద్దవున్న ఒకే ఒక బంగారు గాజును రక్షణ నిధికి సమర్పించింది. గ్రామంలో ఆమె రూ. 610లు, 1.10 తులాలబంగారం రక్షణ నిధికి సేకరించింది 11 గ్రామాలలో రూ. 2108-30 న. పైసలు విరాళం నిధికి సమర్పించబడినది. పంచాయతీ సమితి సిబ్బంది తమ ఆక్టోబరు జీతంలో 10 శాతం రూ. 892.90లు రక్షణ నిధికి జమకట్టారని సమితి వి. డి. ఓ. సమావేశంలో ప్రకటించారు. బ్లాక్‌లోని టీచర్లు తమ ఒకరోజు జీతము రూ. 248.52 లు రక్షణ నిధికి విరాళమిచ్చారని ఆయన చెప్పారు. సమితిలోని 31 మంది సభ్యులు యుద్ధము ముగిసేవరకు తమ సిటింగ్ అలవెన్సు మొత్తాలను రక్షణ నిధికి విరాళంగా యిస్తామని వాగ్దానం చేశారు. శ్రీ ఎన్. యతిరాజారావు అధ్యక్షతనజరిగిన బహిరంగసభలో రక్షణనిధికిరూ.884లు విరాళాలు వసూలయ్యాయి.

వేములపల్లి గ్రామంలో

నల్లగొండజిల్లా వేముల పల్లిలోని జిల్లా పరిషత్తు సెకండరీ స్కూలు సిబ్బంది (టీచర్లుతోసహా) గత నెలలో ఒక రోజు జీతము రూ. 55లు రక్షణ నిధికి విరాళం యిచ్చారు. యుద్ధం ముగిసేవరకు ప్రతినెలా యిదేవిధంగా విరాళం యివ్వనిశ్చయించారు. స్కూలు విద్యార్థులు రక్షణ నిధికి రూ. 116 లు విరాళం వసూలుచేసి కృషిచేస్తున్నారు. యిదే విధంగా ప్రతినెలా కొంతమొత్తమునునిధికిజమకట్టుటకువారుతీర్మానంతీసుకొన్నారు.

కారుప్రమాదాల్లో యిద్దరి మృతి

నిజామాబాద్‌లో

నిజామాబాద్, నవం 21

నిజామాబాద్ సమీపమున ఉన్న బొరిగాంవద్ద ఒక వాహక కారుప్రమాదానికి గురై శ్రీవనాయాలంలో ఆసుపత్రిలో మరణించినది.

నిజామాబాద్ బూరుగ్‌గల్లిలో 6 సంవత్సరముల ముసలిఆడమనిషి జీపు కారుక్రిందికి వచ్చి మరణించినది. పోలీసులు పంచాయతీ జరుపుచున్నారు.

కామారెడ్డిలో మున్సిపల్ ఎన్నికల సంరంభం

(మా ప్రత్యేక విలేఖరి)

కామారెడ్డి, నవం 21

కామారెడ్డి పట్టణములో మున్సిపల్ ఎన్నికల సంరంభం తీవ్రరూపమదాల్చినది. గత జనరల్ ఎన్నికలలో పోటీపడిన పార్టీలు ప్రస్తుతము రంగములో ఉన్నట్లు తెలుస్తుంది. ఈ ఎన్నికలలో మూడుగ్రూపులు తమ అభ్యర్థులను గెలిపించుటకు తీరుగా ప్రచారము చేస్తుఉన్నాయి. ఈ ఎన్నికలలో 14 సీట్లకు 40 మంది అభ్యర్థులు నిలబడినారు. వార్డు నంబరు రెండు నుండి ఇద్దరు సైకిల్ గ్రూపుకు చెందిన అభ్యర్థులు పక్షగ్రీవముగా నెగ్గినారు. స్థానిక యం.యల్.ఏ. శ్రీ వెంకటరామ్‌రెడ్డి జిల్లా కాంగ్రెస్ ఉపాధ్యక్షులు శ్రీ యస్. రామచంద్రయ్య, శ్రీ వారాయణరెడ్డి (కాలూకాకాంగ్రెస్ కార్యదర్శి) మాజీ వైస్ చైర్మన్, శ్రీ రాజారెడ్డి మాజీ యంయల్.ఏ. శ్రీ పట్టల్ రెడ్డి సహకారసంఘ అధ్యక్షుడు శ్రీ మధుసూదన్ రెడ్డి ఆధ్వర్యములో గుర్తింపుపొందిన 11 మందితో ఒక గ్రూపు ఎన్నికలలో దిగినది. సమితిఅధ్యక్షులు శ్రీ రాజిరెడ్డి మున్సిపాల్టీ అధ్యక్షులు శ్రీ దేవిచంద్, కాంగ్రెస్ అధ్యక్షులు శ్రీ గోపాల్ రావు ఆధ్వర్యములో సైకిల్ గుర్తుతో 13మంది ఒక గ్రూపు నిలబడినది. వెనకబడ్డ సంఘాల న్యాయకుడు శ్రీ నారాయణ్ పు వకీలు, డా॥ నర్సారెడ్డు [illegible] శాసు గుర్తు పెట్టుకొని [illegible] 9మంది అభ్యర్థులను పోటీ పెట్టారు. ఈమూడు గ్రూపులకు ఎలాంటిసంబంధములేకుండ 4గురు స్వతంత్రులుకూడ ఉన్నారు. ప్రతి గ్రూపు తాము అత్యధికసీట్లు గెలువగలమని ప్రచారము చేస్తుఉన్నవి. కాని సైకిల్, గుర్తింపు అభ్యర్థులలో తీవ్ర పోటీ ఉన్నదని చెప్పుకొనుచున్నారు.

వారునంబరు 1నుంచి శ్రీ మహమ్మద్ మాసుం (జానిమియ్య) శ్రీ దేవుచందు (సైకిల్) శ్రీ అబ్దుల్ రహిమాన్, శ్రీ నివాస్ రావు, శ్రీ ముప్పు రపు వెంకయ్య. వార్డునంబరు 3 నుంచి శ్రీ మల్లన్నగారి బుచ్చన్న (గుర్తు) శ్రీ మాలిపోచయ్య (సై) జల్లారాజయ్య (తాసు) రిజర్వు శ్రీ అన్నపల్లి రాజయ్య (గుర్తు) మొరిశెట్టి భాగయ్య(ట్రాసు) వార్డునంబరు4నుంచి శ్రీ ఆకుల వెంకయ్య(గుర్తు) శ్రీ దాసు నర్సాగౌడు. వార్డు నంబరు 5 నుంచి శ్రీ వడ్ల లక్ష్మయ్య (గుర్తు) శ్రీ డి. నాగయ్య (సైకిల్) శ్రీ కొమిలకెట్టి బాలయ్య (ట్రాసు) వార్డు నంబరు 6 నుంచి శ్రీ వి. రతన్‌లాల్ (గుర్తు) శ్రీ మంచంమల్లయ్య (తాసు) వార్డు నంబరు 7నుంచి శ్రీ ముద్ది బుచ్చయ్య (గుర్తు) శ్రీ రాజలింగం చేపూర్ (సైకిల్) శ్రీ చిన్నబాలయ్య(తాసు) వార్డునంబరు8నుంచి శ్రీ కల్వకుంట్ల చంద్రయ్య (గుర్తు) శ్రీ గన్నారం నర్సాగౌడు (సైకిల్) శ్రీ బట్టు బుచ్చయ్య (ట్రాసు) వార్డునంబరు9లో శ్రీ వి. బాలయ్య (గుర్తు) శ్రీ పమ్ము మురారాజేశ్వరు(సైకిల్) శ్రీ జనగాం నర్సింలు (తాసు) వార్డునంబరు10లో ఆర్. బుచ్చయ్య (సైకిల్) శ్రీ యస్. రాజగౌడు (సైకిల్) శ్రీ లక్ష్మయ్య మాస్టర్ (ట్రాసు) వార్డు నంబరు 11 నుంచి శ్రీ మహమ్మదసర్ వరు(సింహం) శ్రీ కర్కుమల్లయ్య (ట్రాసు) వార్డు నంబరు 12 నుంచి శ్రీ. గంగాగౌడు సింహం శ్రీ ఆర్. కాదల్ చంద్ సైకిల్) వార్డునంబరు 13 నుంచి శ్రీ డి. విశ్వనాథం (సింహం) శ్రీ ఎ. రాజగౌడు (సైకిల్) డిసెంబరు 4వ తేది పోలింగు జరుగును. వారునంబరు 1,6,10,12లలో గ పోటీలున్నదని తెలుసోంది.

రేపే సా॥ 2-30కు విడుదల

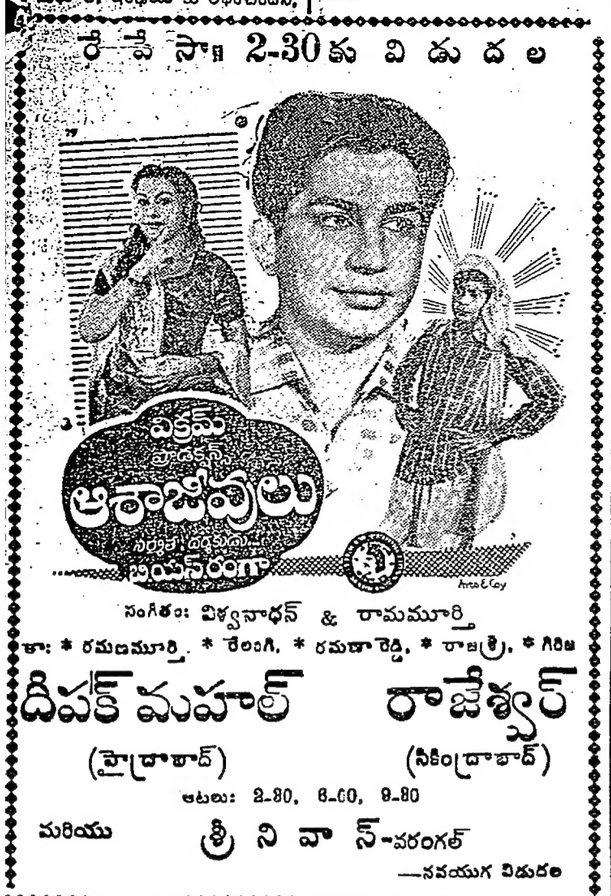

సంగీతం: విశ్వనాథన్ & రామమూర్తి

తా: * రమణమూర్తి * లేంగి, * రమణారెడ్డి, * రాజశ్రీ, * గిరిజ

దీపక్ మహల్ (హైదరాబాద్) రాజేశ్వర్ (సికింద్రాబాద్)

ఆటలు: 2-30, 6-00, 9-30

మరియు శ్రీ నివాస్-వరంగల్

—నవయుగ విడుదల

రేపే సాయంత్రం 3-30 గంటలకు విడుదల

మహోజ్వల పౌరాణిక చిత్రం

ధీరూభాయ్ దేశాయ్ సమర్పించు:

కైలాసపతి

దర్శకత్వం: ధీరూభాయ్ దేశాయ్

సంగీతం: అవినాష్ వ్యాస్

తా॥ సుమిత్ర, మహేష్ దేశాయ్, జీవన్, నిరంజన్ శర్మ, నిటిన్ కుమార్.

దిల్ షాద్- హైదరాబాద్

ఆటలు: 2-30, 6-30, 9-30.

—నూతన పిక్చర్స్ విడుదల

అక్రమంగా మనదేశంలో ప్రవేశించిన పాకిస్తానీయులు

ఈసంవత్సరం మొదటి 8 నెలల్లో 10 వేల మంది తిరిగివెళ్ళారని శ్రీ దాతార్ వెల్లడి

న్యూఢిల్లీ, నవం 21

అస్సాం, త్రిపుర, పశ్చిమ బెంగాల్‌లలోకి అక్రమంగా ప్రవేశించినట్టి 10 వేలమంది పాకిస్తానీయులుదేశంవిడిచిపోవాలని నోటీసులందియో, తమంతకుతామో 1962లో పాకిస్తాన్‌కు వెళ్ళిపోయారు.

ఈ సమాచారాన్ని దేశీయ వ్యవహారాలమంత్రి శ్రీ బి.యన్.దాతార్ నేడు లోకసభలో అందజేస్తూ ప్రస్తుత ఆర్థికపరిస్థితివల్ల ప్రత్యేక పరిస్థితి యేర్పడిందని, అస్సాం ప్రభుత్వము అవసరమైన చర్యలు తీసుకోగలదని, కేంద్ర ప్రభుత్వం రాష్ట్రప్రభుత్వంతో సంబంధం కలిగియుందని తెల్పారు.

"అక్రమంగా మన దేశంలో ప్రవేశించిన వారినందరిని పాధ్యమైనంత వరకు త్రిప్పి పంపాలనేదే ప్రభుత్వ తలంపు. స్థానిక ప్రజలకు భయాందోళన కలిగించకుండా ప్రభుత్వం యీ పనిని దశలవారీ విధానంపై చేయుచున్నది" అని మంత్రి తెల్పారు.

ప్రయాణ పత్రాలులేకుండా రోజూ 1000 మంది పాకిస్తానీయులు భారత దేశంలోకి ప్రవేశిస్తుంటారని పర్వత వాయకుల శాన్పరెన్సు చర్యాసమితి కార్యదర్శి తెలిపినట్లు పత్రికల్లో ప్రచురితమైన వార్తను శ్రీ దాతార్ ఖండిస్తూ 1958 జనవరి నుండి సెప్టెంబర్ వరకు అస్సాం- తూర్పుపాకిస్తాన్ సరిహద్దులపై 972 గురు పాకిస్తానీయులు మాత్రమే దాటారని తెలిపారు.

సరిహద్దులపై తీవ్ర పరిస్థితి యున్నందున అస్సాం రాష్ట్రపాలనను కేంద్రం చేపట్టాలనిచేసినసూచనను అంగీకరించలేదని మరో ప్రశ్నకు సమాధానమిచ్చారు.

ఈ సంవత్సరము అస్సాం నుండి 8600మంది, త్రిపురనుండి వేయిమంది, పశ్చిమ బెంగాల్ నుండి 776 గురు పాకిస్తానీయులు వెళ్ళిపోయారని, మొన్నటి జనాభా లెక్కల ప్రకారం త్రిపురలో 67.97 శాతం ముస్లిములు న్నట్లు తేలిందనిశ్రీదాతార్ తెల్పారు.

గోలకొండ పత్రిక చందా రేట్లు

| | | |
|---